

# Ansicht

1:50

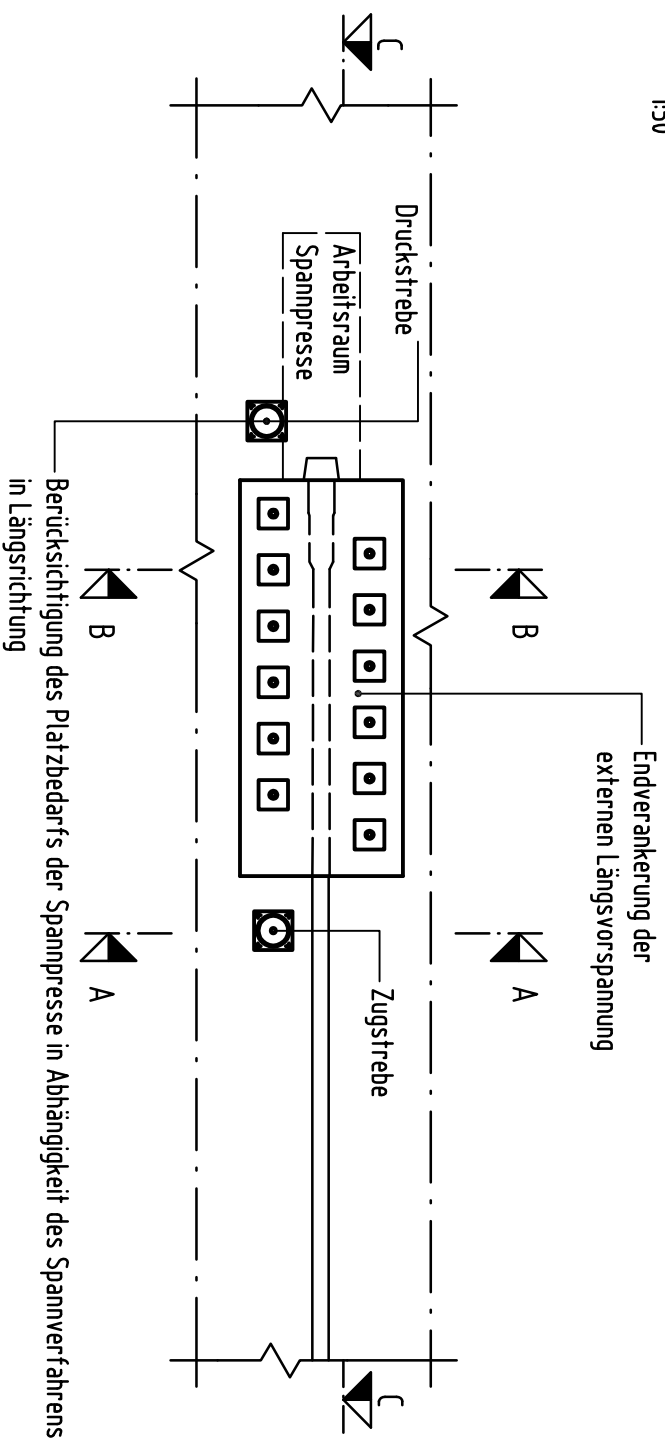

# Brückentyp: Plattenbalken

## Schnitt B-B

1:50

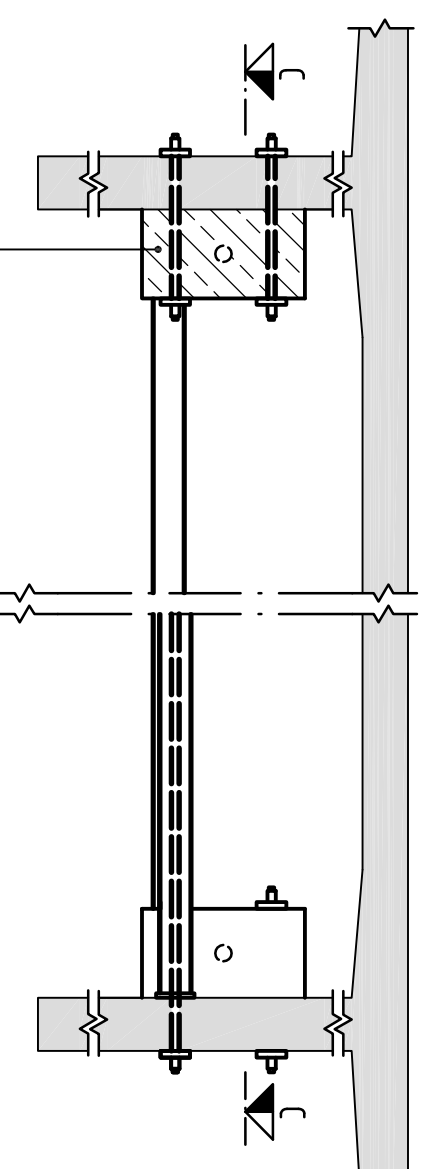

## Schnitt A-A

1:50

# Brückentyp: Hohlkasten

## Schnitt B-B

1:50

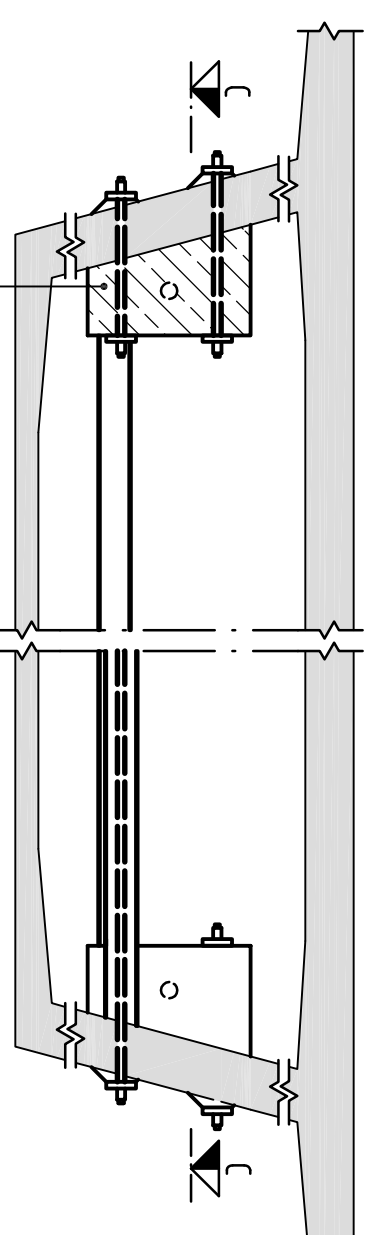

## Schnitt A-A

1:50

# Schnitt C-C

1:50

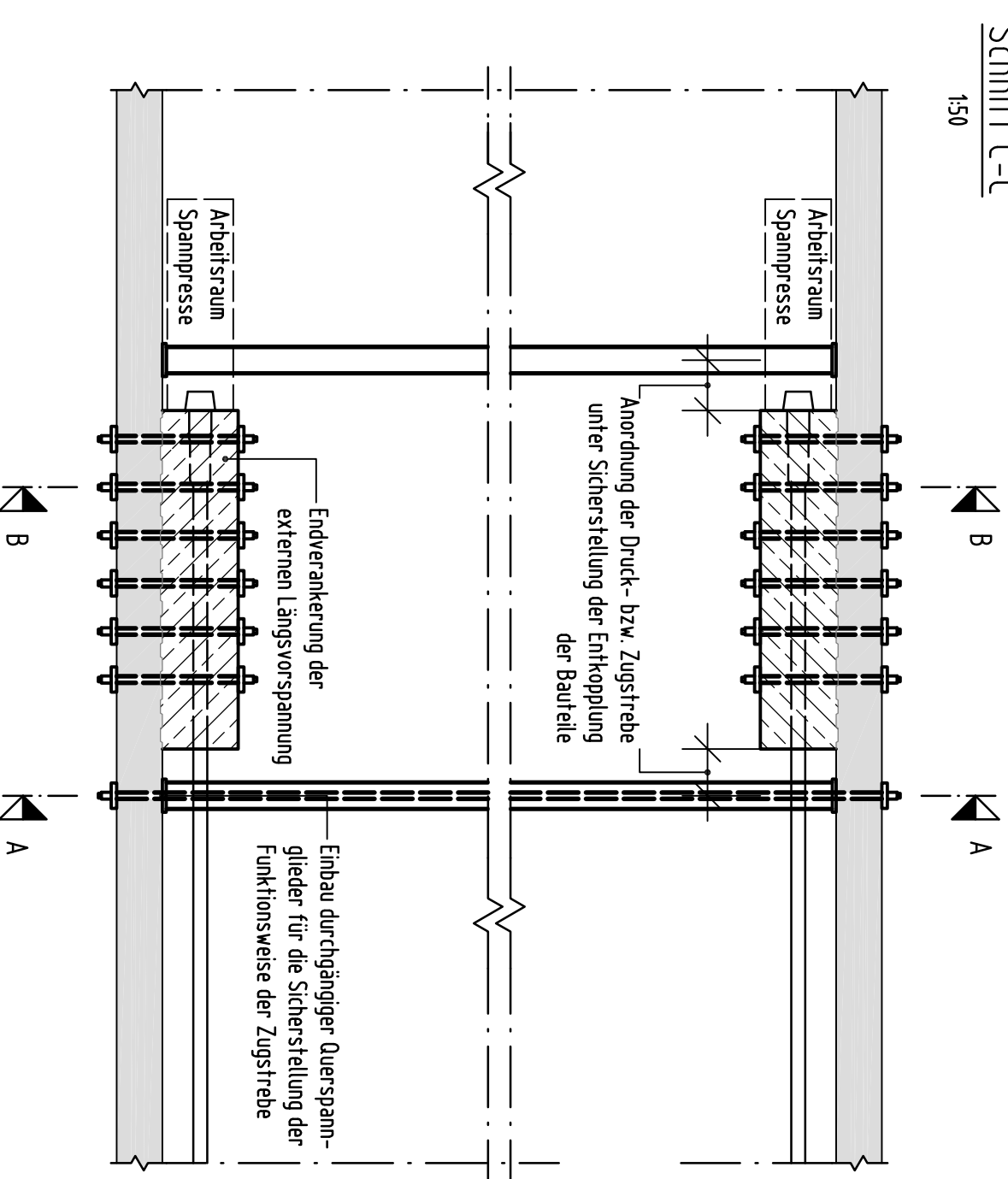

### In Verbindung mit Entwurfshilfe:

Bemessung und Ausbildung der Endverankerung der externen Spannglieder nach Entwurfshilfe Blatt-Nr. 3.013 (Plattenbalken)  
 Bemessung und Ausbildung der Endverankerung der externen Spannglieder nach Entwurfshilfe Blatt-Nr. 3.016 (Hohlkasten)  
 Konstruktive Ausbildung und Bemessung der Endverankerungskonsole der externen Spannglieder nach Entwurfshilfe Bl.-Nr. 3.011  
 Herstellung u. Ausbildung der Schubfuge Entwurfshilfe Bl.-Nr. 3.012