



Hessischer Verkehrszeichenplan-Katalog für Arbeitsstellen längerer Dauer (HE VZP-Katalog)

Stand: März 2015

Hessen Mobil
Straßen- und Verkehrsmanagement

HESSEN



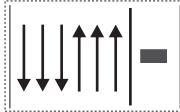
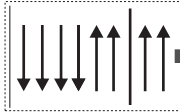

Übersicht der im HE VZP-Katalog enthaltenen Pläne für AID

Planschlüssel	Sperrung	Piktogramm
HE 6+0	Richtungsfahrbahn	
HE 6+2	2 FS u. Seitenstreifen v. rechts	



Zeichenerklärung

Absperrgeräte



fahrbare Absperrtafel (FAT)
mit Blinkpfeil
an Zugfahrzeug

Leitbake

Betriebszustand



in Betrieb



außer Betrieb

Piktogramme



befahrbarer Fahrstreifen



Fahrstreifen mit Wechselverkehr



Lage der Arbeitsstelle

Markierung und Schutzeinrichtung

- gelbe Fahrbahnmarkierung
- gelbe Fahrbahnmarkierung
in der Verlegung bzw. beim Demarkieren
- transportable Schutzeinrichtung
- transportable Schutzeinrichtung
im Auf- bzw. Abbau
- Vormarkierung für transportable
Schutzeinrichtung

Beispiel

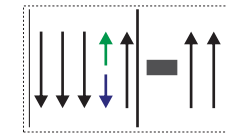

HE 5+2 WVKF

Planschlüssel

- HE Hessen
- 5 + 2 Art der Verkehrsführung
im Arbeitsstellenbereich
- WVKF Wechselverkehrsführung



Auf- und Abbauphasen einer Baustellenverkehrsführung

HE 6 + 0 VKF

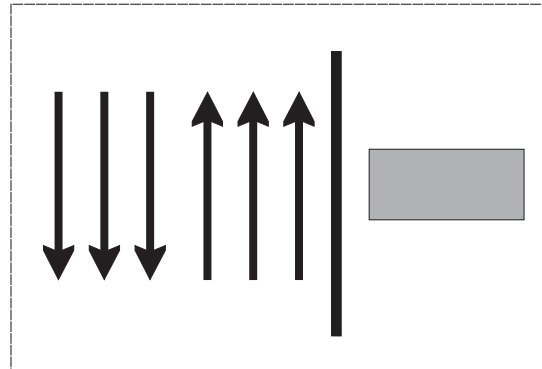

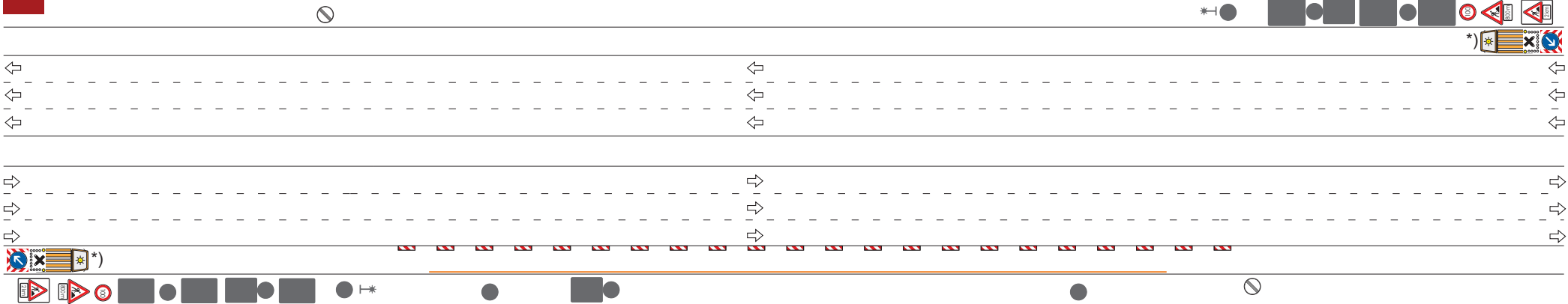

- Aufstellen der Baken
- Einmessen der Baustelle
- Markierung der Randlinie
- Aufstellen der Beschilderung

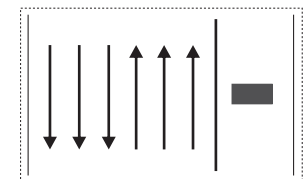

HE 6 + 0 VKF

AUFBAU

Phase 1 / 35



*) **Verkehrssicherung zum Auf- und Abbau der Baustellenverkehrsführung (AID) gem. HE-VZP Katalog für AkD**

(Beispiel)

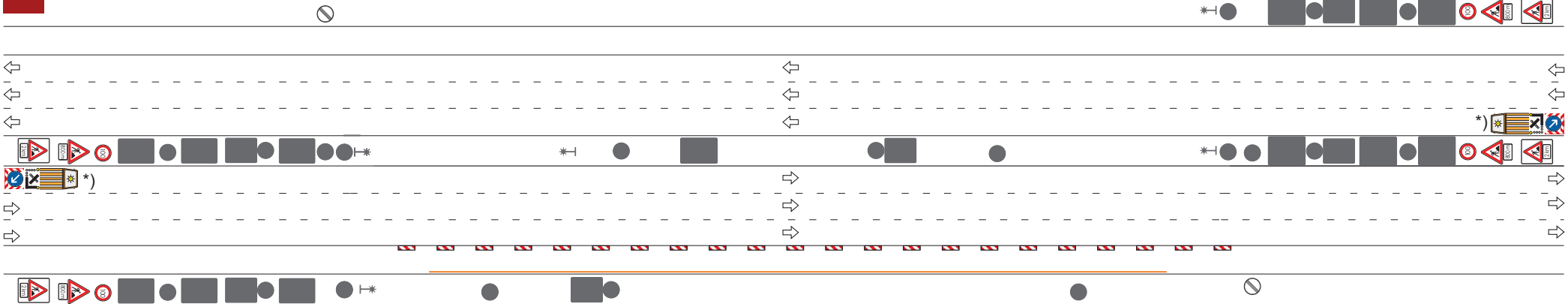

- Einmessen der Baustelle
- Aufstellen der Beschilderung

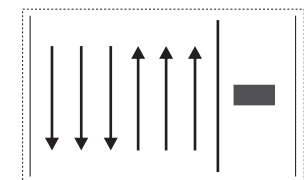

HE 6 + 0 VKF

AUFBAU

Phase 2 / 35



*) **Verkehrssicherung zum Auf- und Abbau der Baustellenverkehrsführung (AID) gem. HE-VZP Katalog für AkD**

(Beispiel)

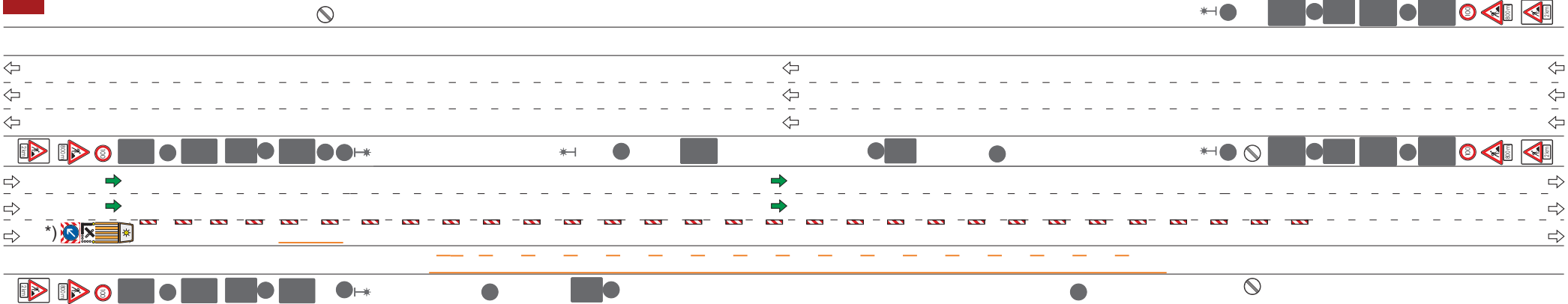

- Baken umbauen
- Markierung der Leitlinie

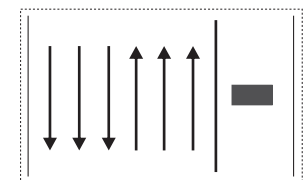

HE 6 + 0 VKF

AUFBAU

Phase 3 / 35



*) **Verkehrssicherung zum Auf- und Abbau der Baustellenverkehrsführung (AID) gem. HE-VZP Katalog für AkD**

(Beispiel)

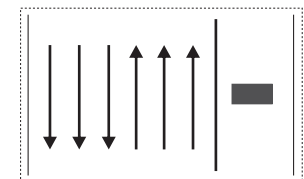
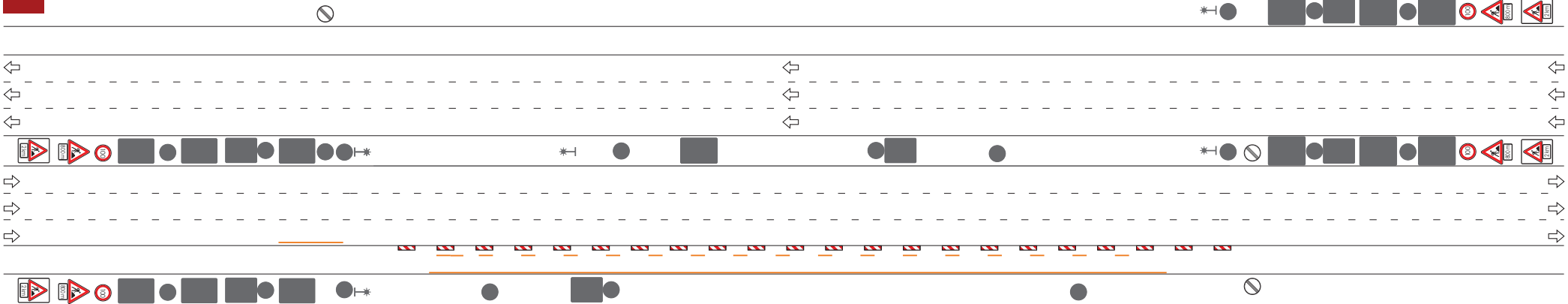

HE 6 + 0 VKF

AUFBAU

Phase 4 / 35



*) **Verkehrssicherung zum Auf- und Abbau der Baustellenverkehrsführung (AID) gem. HE-VZP Katalog für AkD**

(Beispiel)

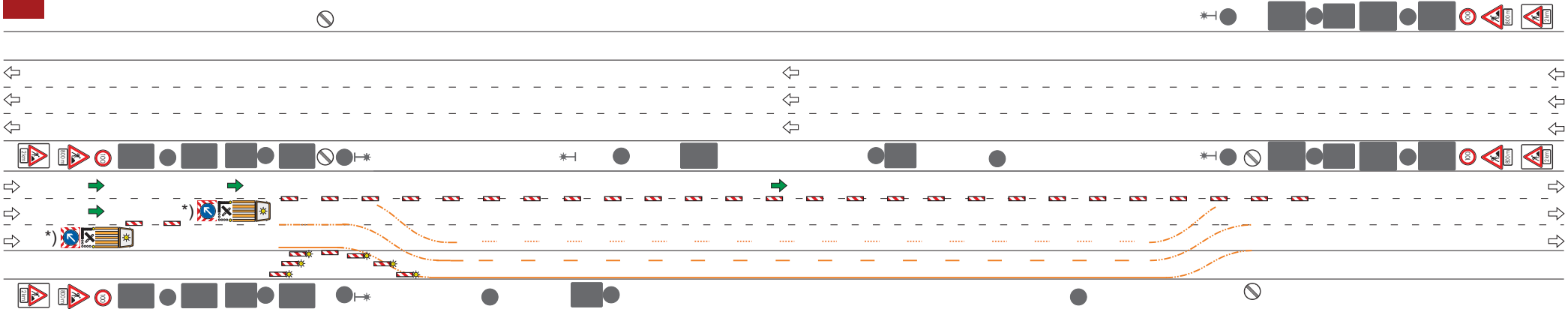

- Umbau der Baken
- Markierung der Verschwenkungslinien

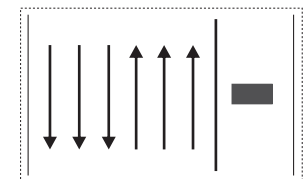

HE 6 + 0 VKF

AUFBAU

Phase 5 / 35



*) **Verkehrssicherung zum Auf- und Abbau der Baustellenverkehrsführung (AID) gem. HE-VZP Katalog für AkD**

(Beispiel)

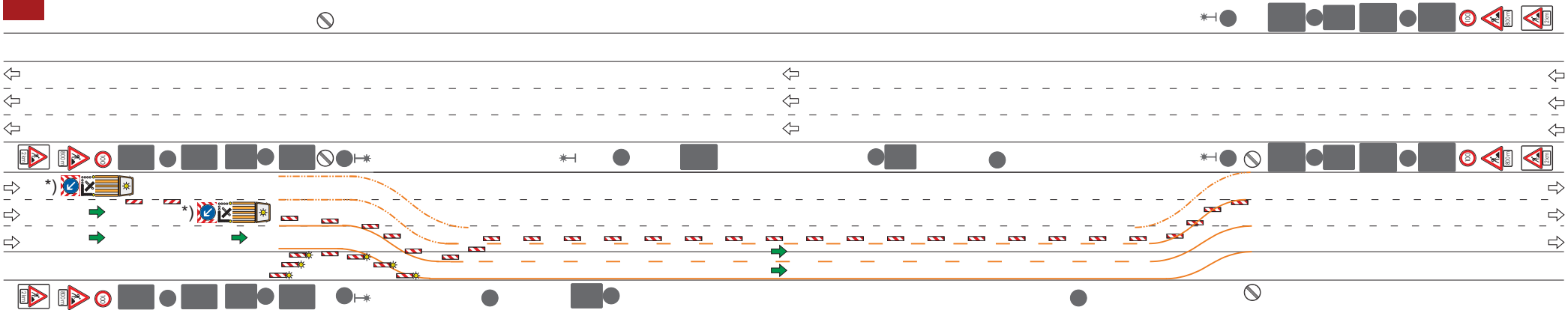

- Baken umbauen
- Markierung der Verschwenkungslinien

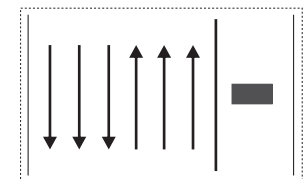

HE 6 + 0 VKF

AUFBAU

Phase 6 / 35



*) **Verkehrssicherung zum Auf- und Abbau der Baustellenverkehrsführung (AID) gem. HE-VZP Katalog für AkD**

(Beispiel)

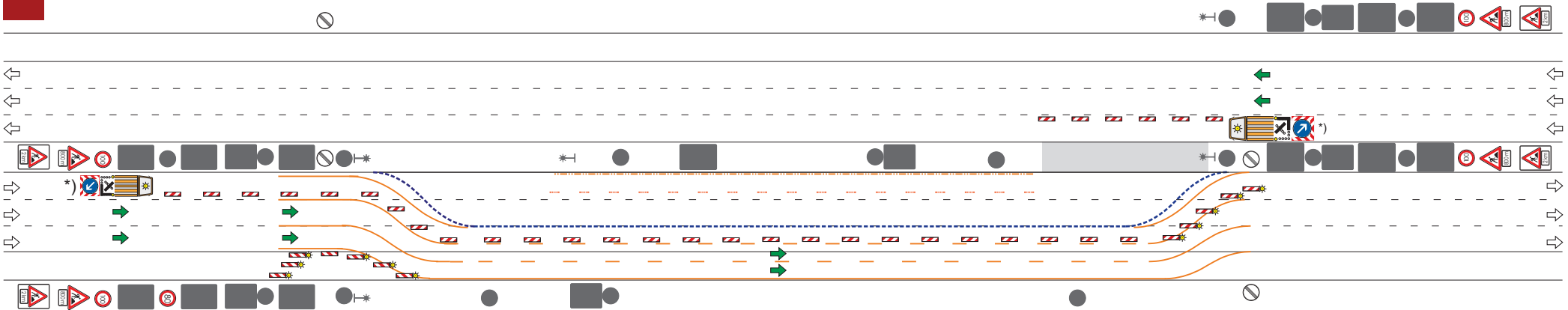

- Umbau der Baken
- Markierung der Verschwenkungslinien
- Vormarkierung für Transp. Schutzeinrichtung
- Öffnen der Mittelstreifenüberfahrt
- Markierung im abgesperrten Bereich

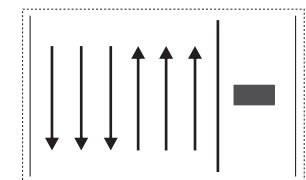

HE 6 + 0 VKF

AUFBAU

Phase 7 / 35



*) **Verkehrssicherung zum Auf- und Abbau der Baustellenverkehrsführung (AID) gem. HE-VZP Katalog für AkD**

(Beispiel)

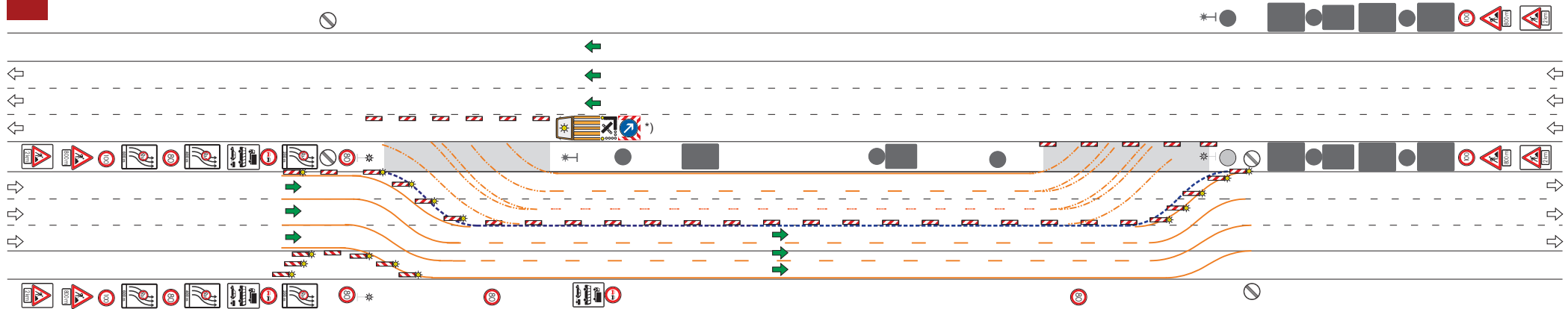

- Öffnen der Mittelstreifenüberfahrt
- Markierung im abgesperrten Bereich

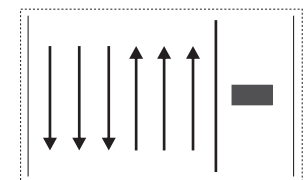

HE 6 + 0 VKF

AUFBAU

Phase 8 / 35



*) **Verkehrssicherung zum Auf- und Abbau der Baustellenverkehrsführung (AID) gem. HE-VZP Katalog für AkD**

(Beispiel)

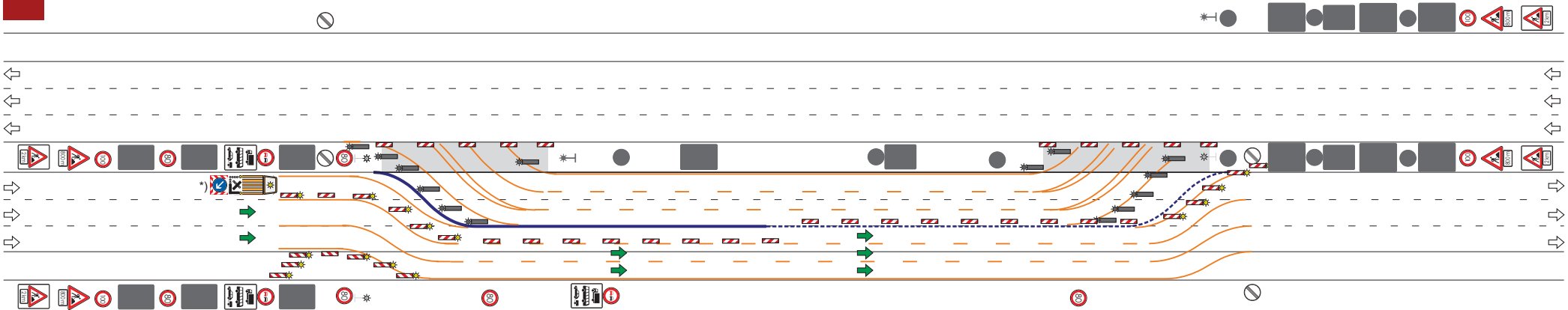

- Umbau der Baken
- Montage der Transp. Schutzrichtung

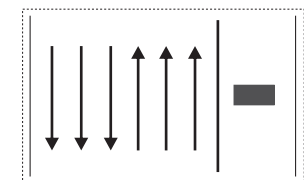

HE 6 + 0 VKF

AUFBAU

Phase 9 / 35



*) Verkehrssicherung zum Auf- und Abbau der Baustellenverkehrsführung (AID) gem. HE-VZP Katalog für AkD

(Beispiel)

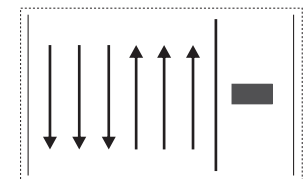
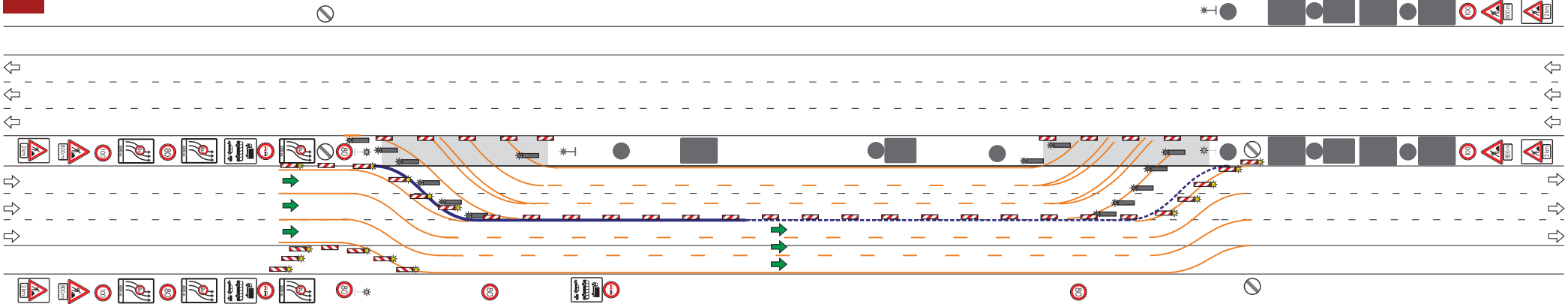

HE 6 + 0 VKF

AUFBAU

Phase 10 / 35



*) Verkehrssicherung zum Auf- und Abbau
der Baustellenverkehrsführung (AID)
gem. HE-VZP Katalog für AkD

(Beispiel)

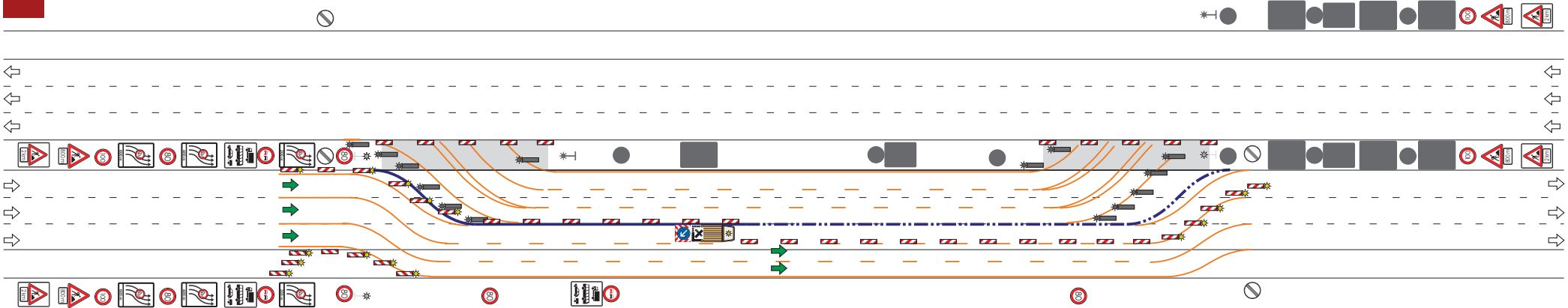

- Umbau der Baken
- Montage der Transp. Schutzeinrichtung

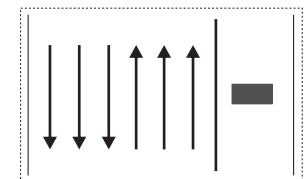

HE 6 + 0 VKF

AUFBAU

Phase 11 / 35



*) **Verkehrssicherung zum Auf- und Abbau der Baustellenverkehrsführung (AID) gem. HE-VZP Katalog für AkD**

(Beispiel)

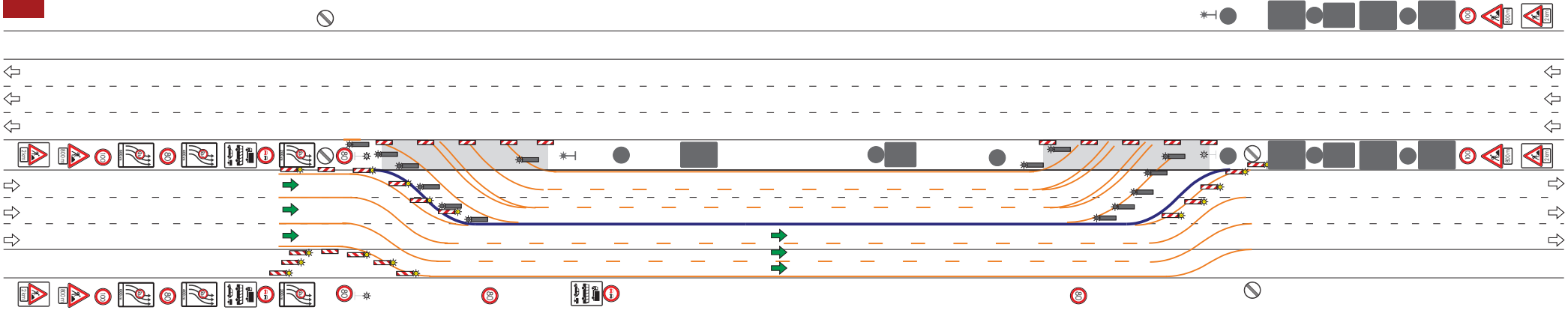

*) Verkehrssicherung zum Auf- und Abbau
der Baustellenverkehrsführung (AID)
gem. HE-VZP Katalog für AkD

(Beispiel)

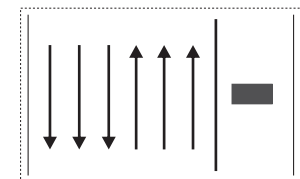

HE 6 + 0 VKF

AUFBAU

Phase 12 / 35

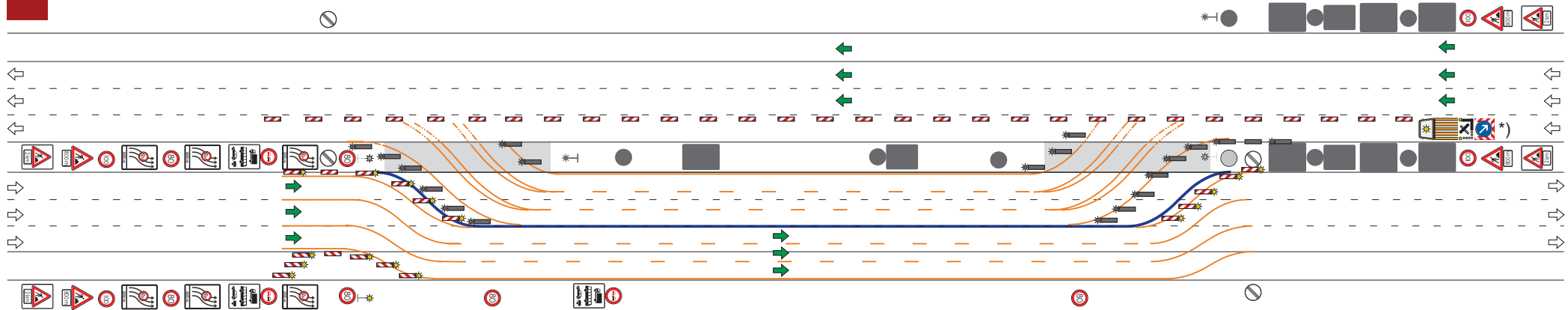

- Markierung der Verschwenkungslinien
- Umbau der Baken

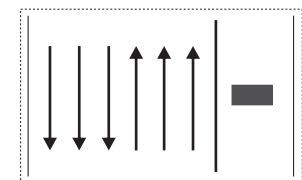

HE 6 + 0 VKF

AUFBAU

Phase 13 / 35



*) **Verkehrssicherung zum Auf- und Abbau der Baustellenverkehrsführung (AID) gem. HE-VZP Katalog für AkD**

(Beispiel)

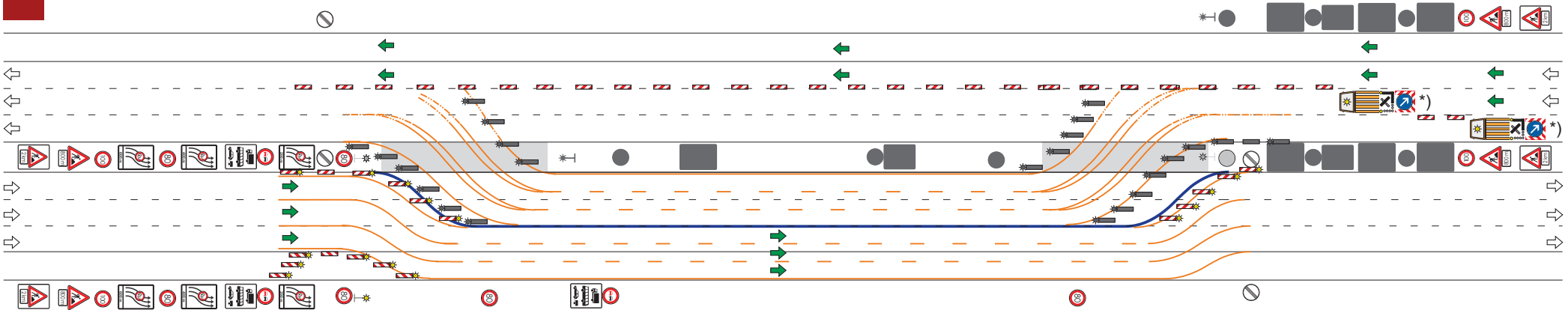

- Markierung der Verschwenkungslinien
- Umbau der Baken

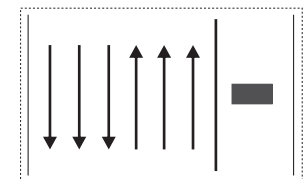

HE 6 + 0 VKF

AUFBAU

Phase 14 / 35



*) **Verkehrssicherung zum Auf- und Abbau der Baustellenverkehrsführung (AID) gem. HE-VZP Katalog für AkD**

(Beispiel)

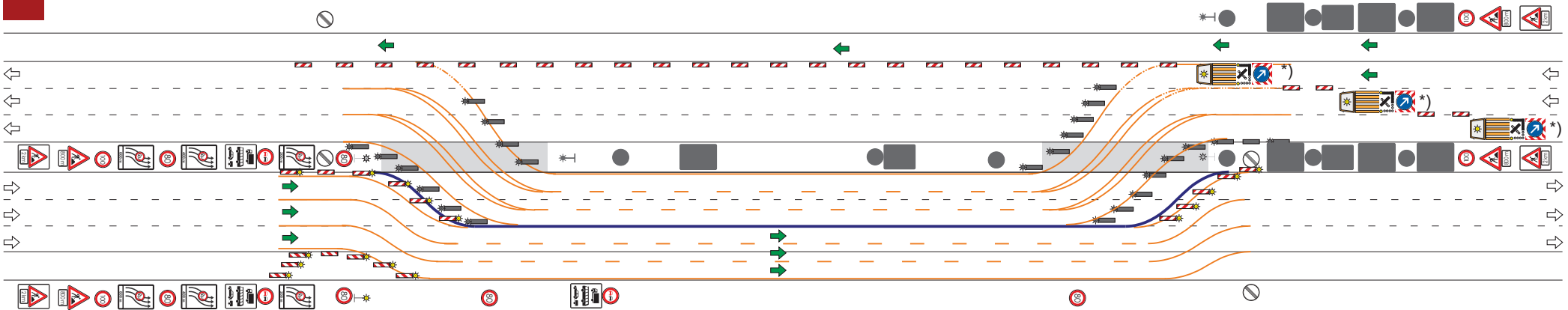

- Markierung der Verschwenkungslinien
- Umbau der Baken

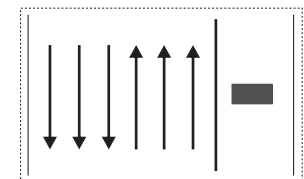

HE 6 + 0 VKF

AUFBAU

Phase 15 / 35



*) **Verkehrssicherung zum Auf- und Abbau der Baustellenverkehrsführung (AID) gem. HE-VZP Katalog für AkD**

(Beispiel)

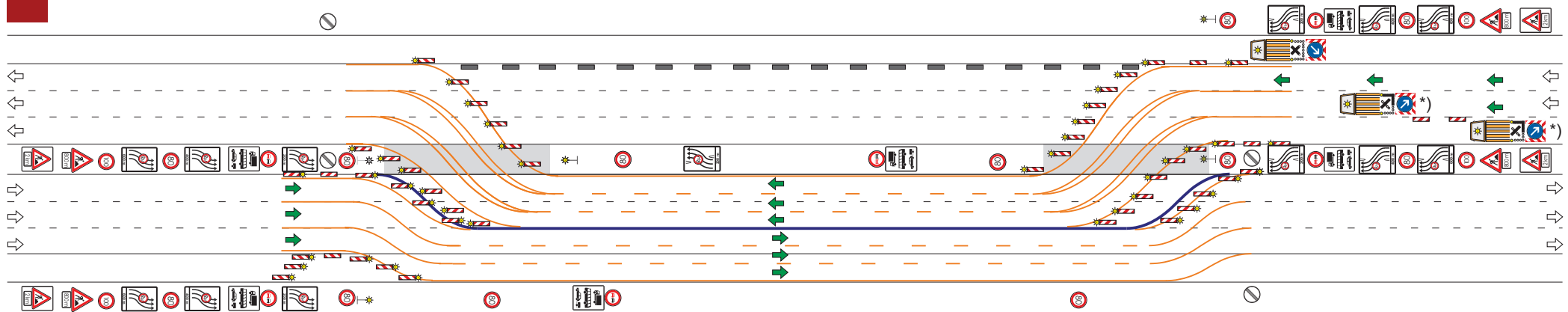

- Ausfahren der FAT und Freigabe der VKF

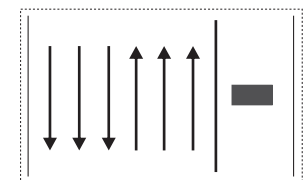

HE 6 + 0 VKF

AUFBAU

Phase 16 / 35



*) **Verkehrssicherung zum Auf- und Abbau der Baustellenverkehrsführung (AID) gem. HE-VZP Katalog für AkD**

(Beispiel)

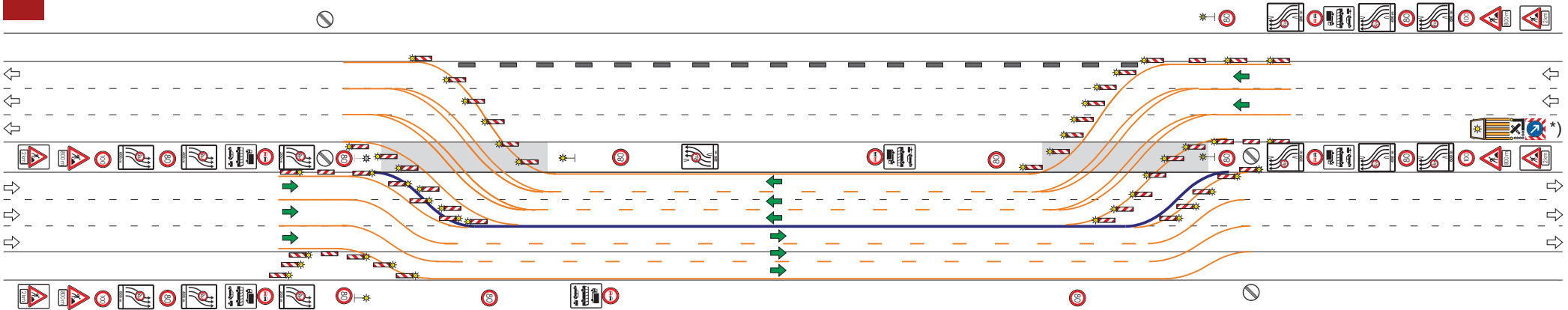

- Ausfahren der FAT und Freigabe der VKF

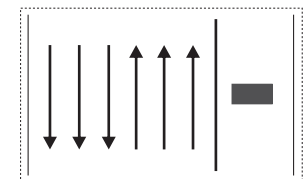

HE 6 + 0 VKF

AUFBAU

Phase 17 / 35



*) **Verkehrssicherung zum Auf- und Abbau der Baustellenverkehrsführung (AID) gem. HE-VZP Katalog für AkD**

(Beispiel)

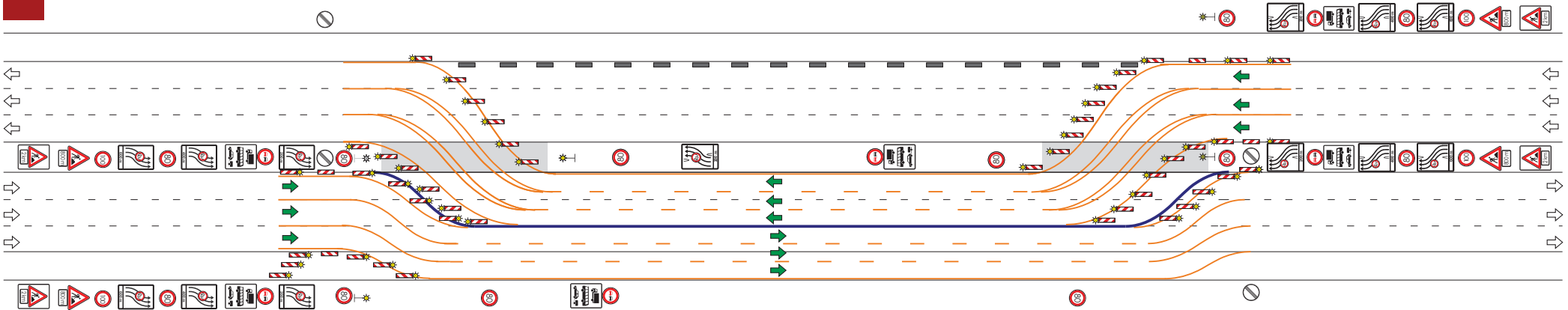

- Abbau der Baken
- Baustellenverkehrsführung fertig gestellt

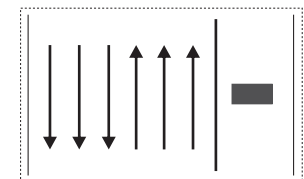

HE 6 + 0 VKF

AUFBAU

Phase 18 / 35



*) Verkehrssicherung zum Auf- und Abbau der Baustellenverkehrsführung (AID) gem. HE-VZP Katalog für AkD

(Beispiel)

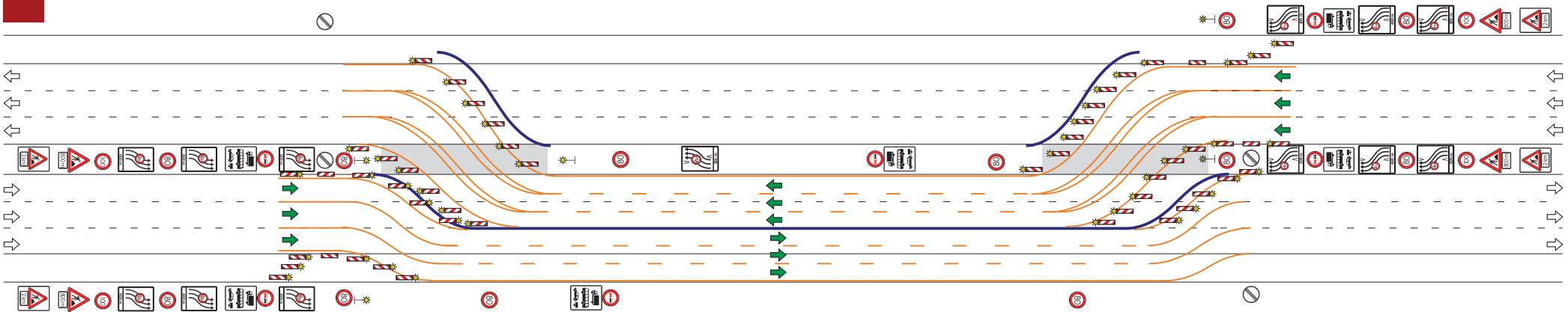

- Aufbau der Transp. Schutzeinrichtung im Baubereich

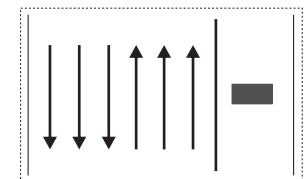

HE 6 + 0 VKF

AUFBAU

Phase 19 / 35



*) **Verkehrssicherung zum Auf- und Abbau der Baustellenverkehrsführung (AID) gem. HE-VZP Katalog für AkD**

(Beispiel)

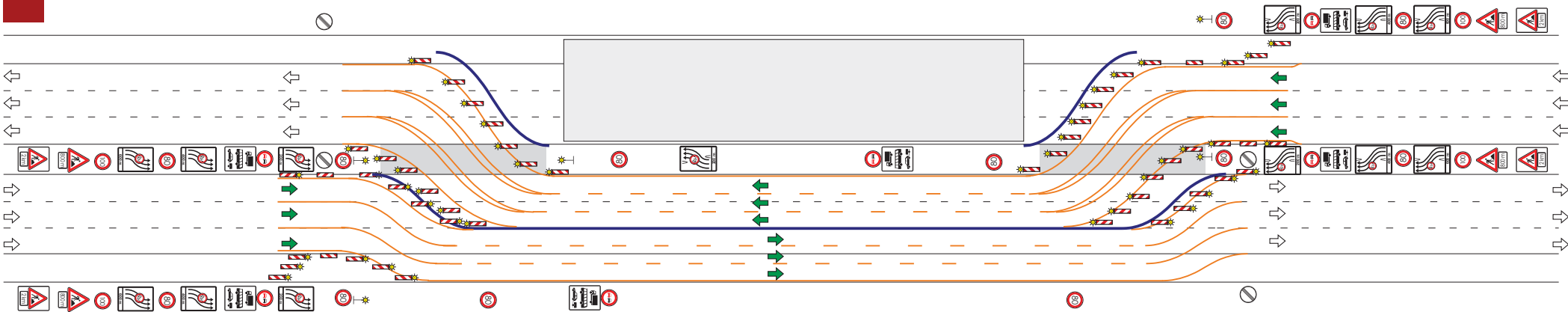

- Baubereich eingerichtet

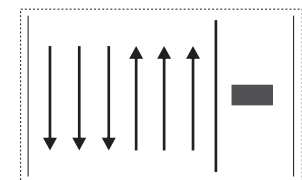

HE 6 + 0 VKF

ARBEITSSTELLE

Phase 20 / 35



*) **Verkehrssicherung zum Auf- und Abbau der Baustellenverkehrsführung (AID) gem. HE-VZP Katalog für AkD**

(Beispiel)

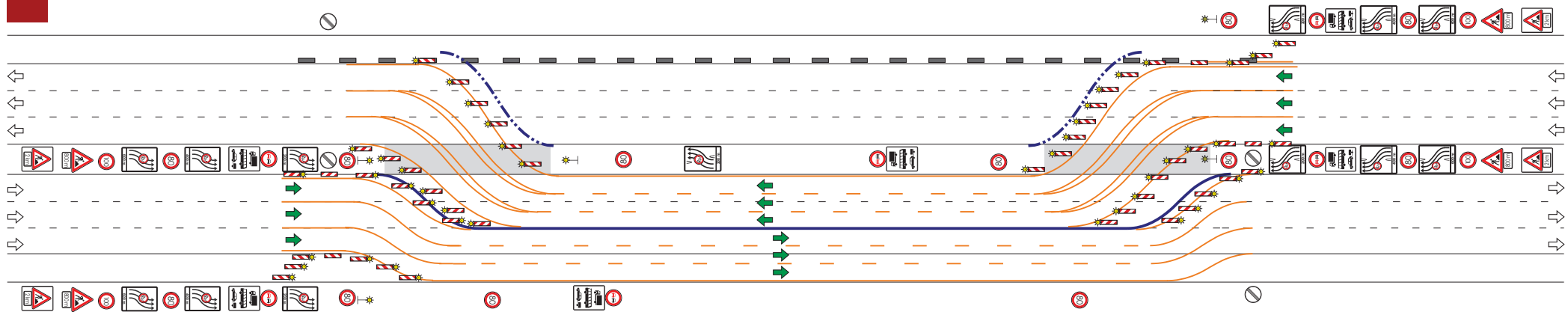

- Baken aufstellen
- Beschilderung deaktivieren
- Transp. Schutzeinrichtung im Baubereich abbauen

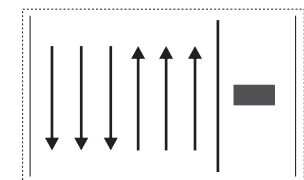

HE 6 + 0 VKF

ABBAU

Phase 21 / 35



*) **Verkehrssicherung zum Auf- und Abbau der Baustellenverkehrsführung (AID) gem. HE-VZP Katalog für AkD**

(Beispiel)

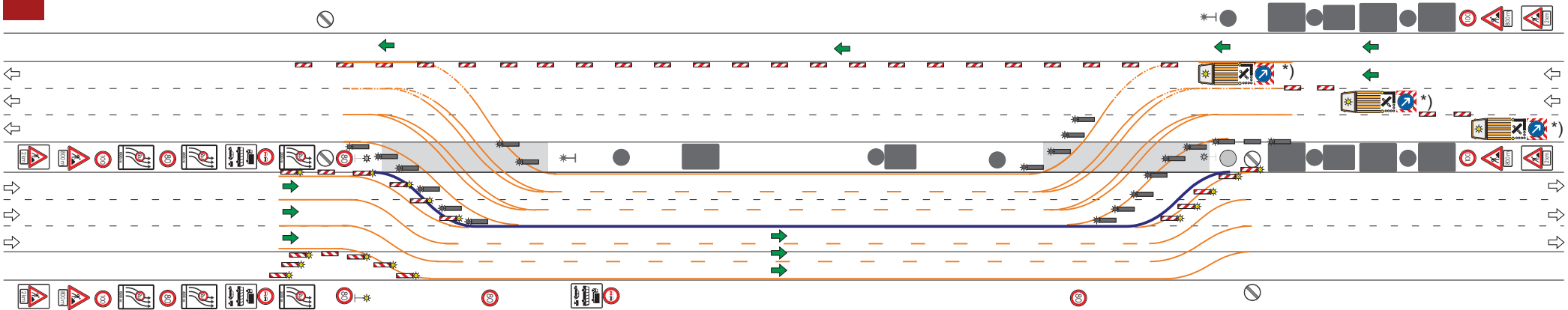

- Demarkierung Verschwenkungslinien
- Abbau Baken und Beschilderung

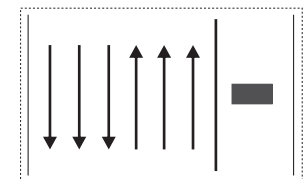

HE 6 + 0 VKF

ABBAU

Phase 22 / 35



***) Verkehrsicherung zum Auf- und Abbau der Baustellenverkehrsführung (AID) gem. HE-VZP Katalog für AkD**

(Beispiel)

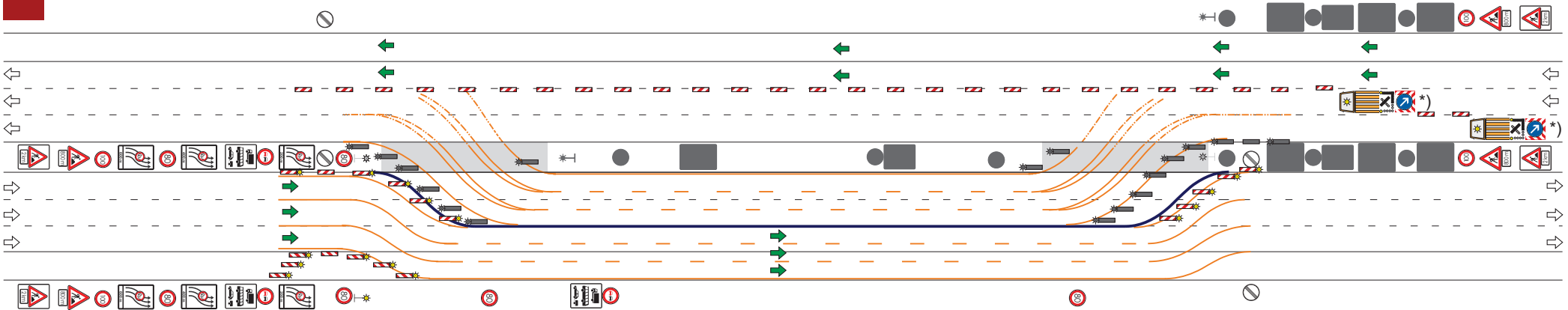

- Umbau der Baken
- Demarkierung Verschwenkungslinien
- Abbau Baken und Beschilderung

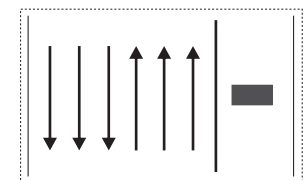

HE 6 + 0 VKF

ABBAU

Phase 23 / 35



*) **Verkehrssicherung zum Auf- und Abbau der Baustellenverkehrsführung (AID) gem. HE-VZP Katalog für AkD**

(Beispiel)

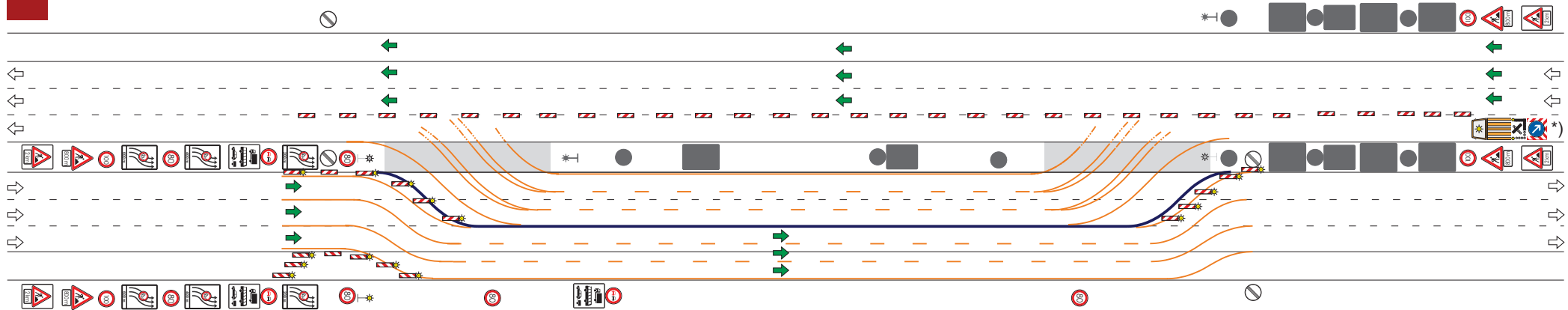

- Umbau der Baken
- Demarkierung Verschwenkungslinien
- Abbau Baken und Beschilderung

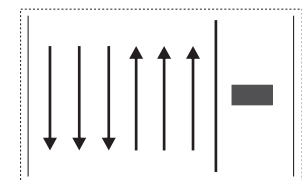

HE 6 + 0 VKF

ABBAU

Phase 24 / 35



*) **Verkehrssicherung zum Auf- und Abbau der Baustellenverkehrsicherung (AID) gem. HE-VZP Katalog für AkD**

(Beispiel)

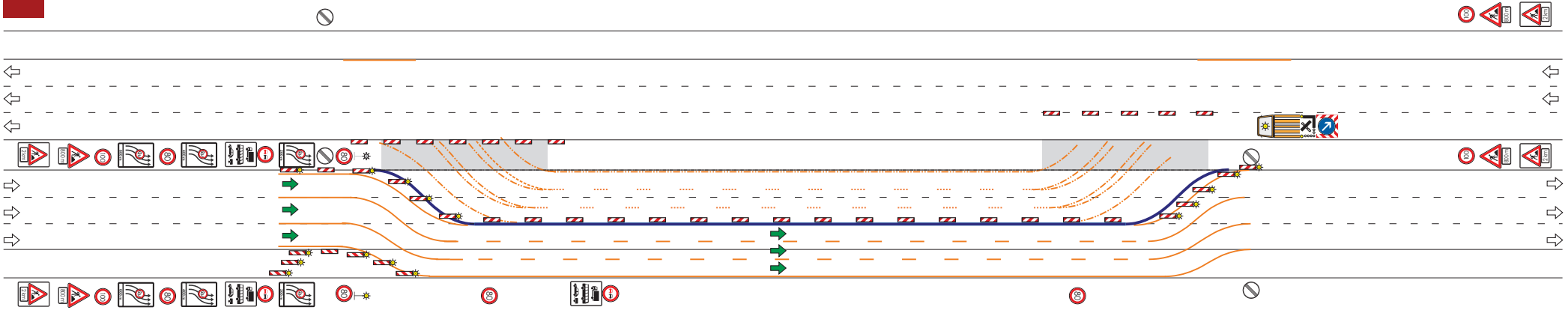

- Schließen der Mittelstreifenüberfahrt
- Aufbau der Bakem hinter der Transp. Schutzeinrichtung
- Demarkierung im gesperrten Bereich

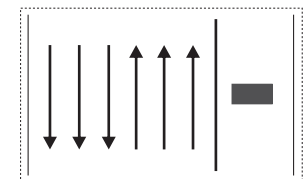

HE 6 + 0 VKF

ABBAU

Phase 25 / 35



***) Verkehrsicherung zum Auf- und Abbau
der Baustellenverkehrsführung (AID)
gem. HE-VZP Katalog für AkD**

(Beispiel)

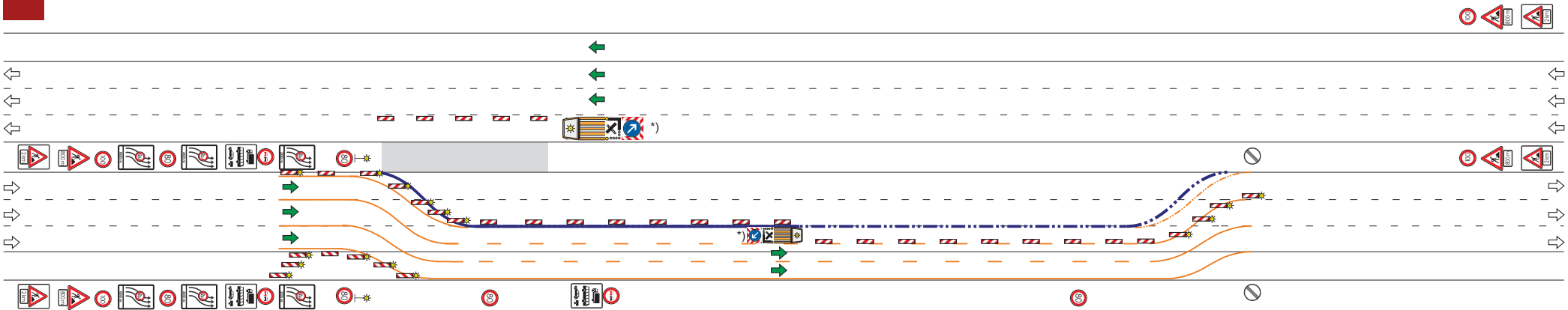

- Abbau der Transp. Schutzeinrichtung gegen die Fahrtrichtung
- Demarkierung der Verschwenkungslinie

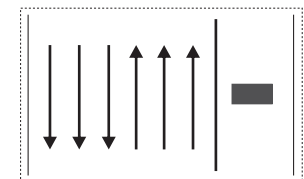

HE 6 + 0 VKF

ABBAU

Phase 26 / 35



*) Verkehrsicherung zum Auf- und Abbau der Baustellenverkehrsführung (AID) gem. HE-VZP Katalog für AkD

(Beispiel)

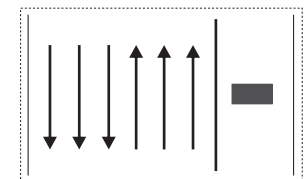
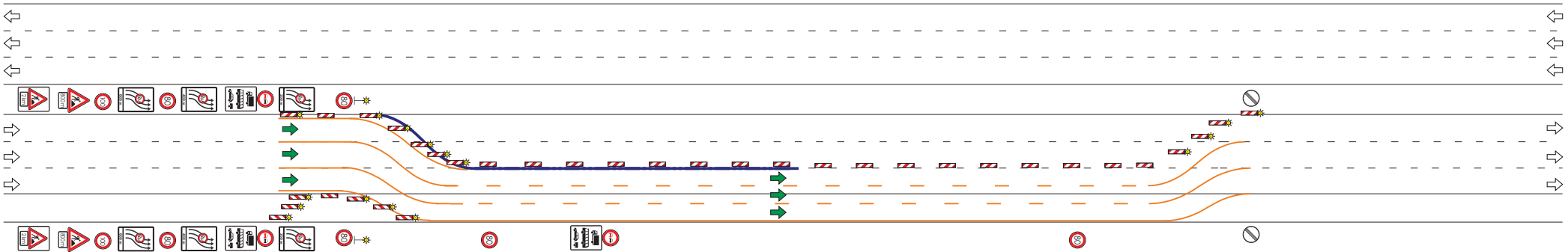

HE 6 + 0 VKF

ABBAU

Phase 27 / 35



*) Verkehrssicherung zum Auf- und Abbau
der Baustellenverkehrsführung (AID)
gem. HE-VZP Katalog für AkD

(Beispiel)

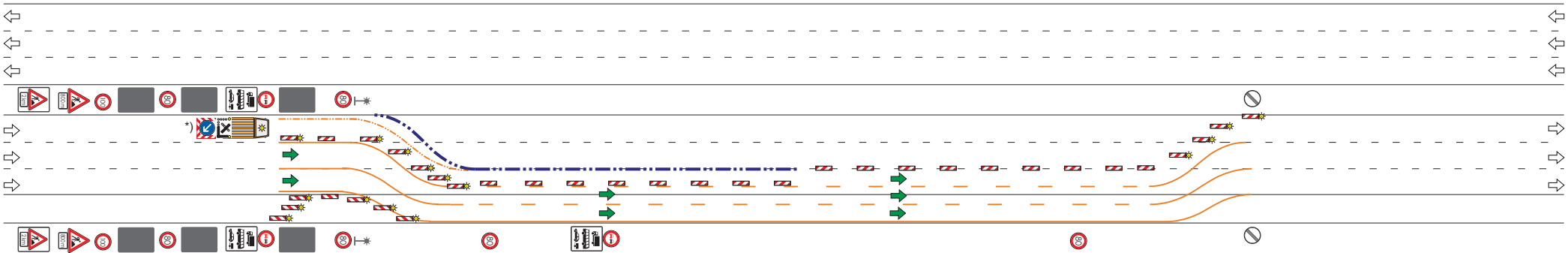

- Abbau der Beschilderung
- Abbau der Transp. Schutzeinrichtung gegen die Fahrtrichtung
- Demarkierung der Verschwenkungslinie

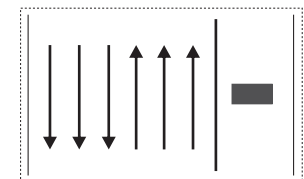

HE 6 + 0 VKF

ABBAU

Phase 28 / 35



*) **Verkehrssicherung zum Auf- und Abbau der Baustellenverkehrsführung (AID) gem. HE-VZP Katalog für AkD**

(Beispiel)

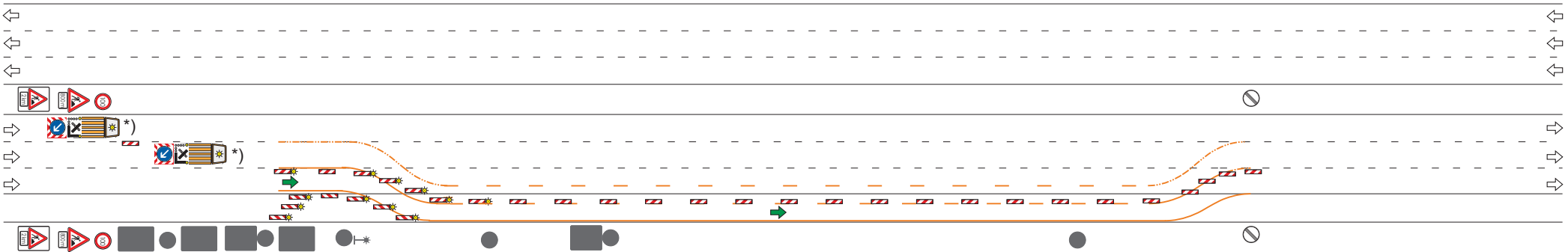

- Umbau der Baken
- Demarkierung der Verschwenkungslinien

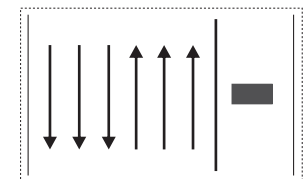

HE 6 + 0 VKF

ABBAU

Phase 29 / 35



***) Verkehrsicherung zum Auf- und Abbau
der Baustellenverkehrsführung (AID)
gem. HE-VZP Katalog für AkD**

(Beispiel)

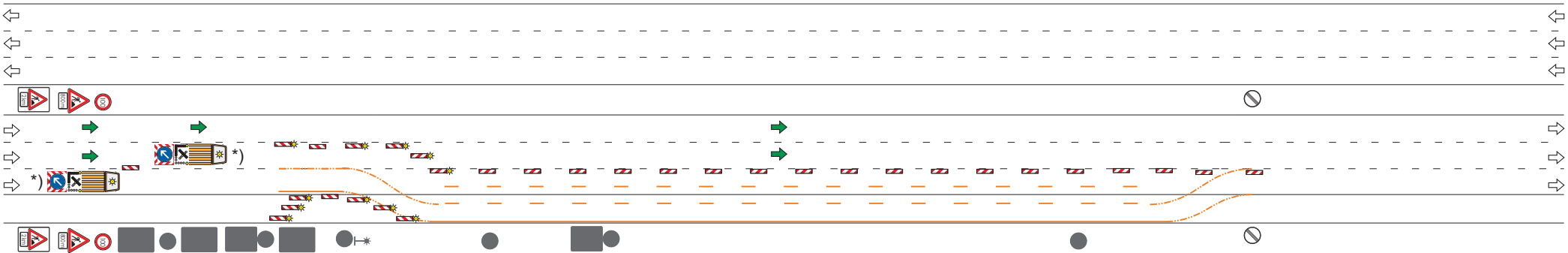

- Umbau der Baken
- Demarkierung der Verschwenkungslinien

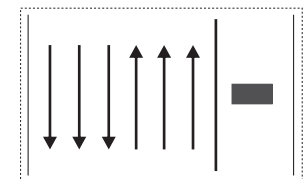

HE 6 + 0 VKF

ABBAU

Phase 30 / 35



*) Verkehrsicherung zum Auf- und Abbau der Baustellenverkehrsführung (AID) gem. HE-VZP Katalog für AkD

(Beispiel)

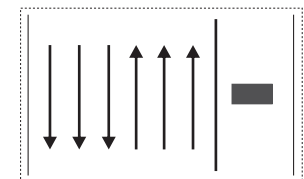
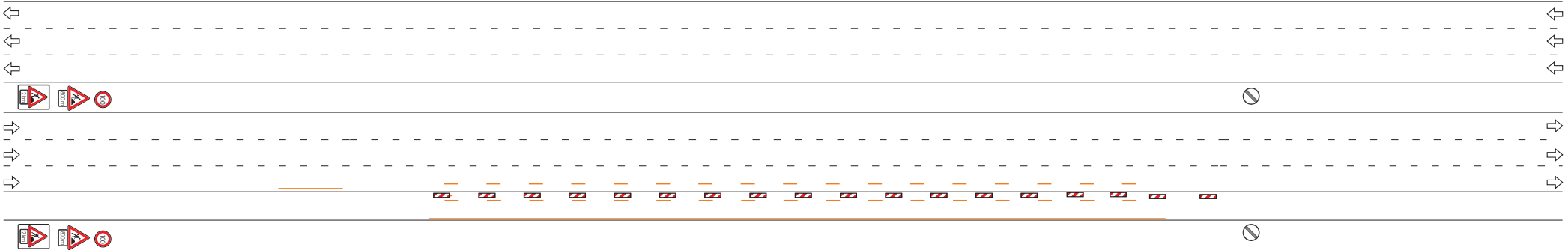

HE 6 + 0 VKF

ABBAU

Phase 31 / 35



*) Verkehrssicherung zum Auf- und Abbau
der Baustellenverkehrsführung (AID)
gem. HE-VZP Katalog für AkD

(Beispiel)

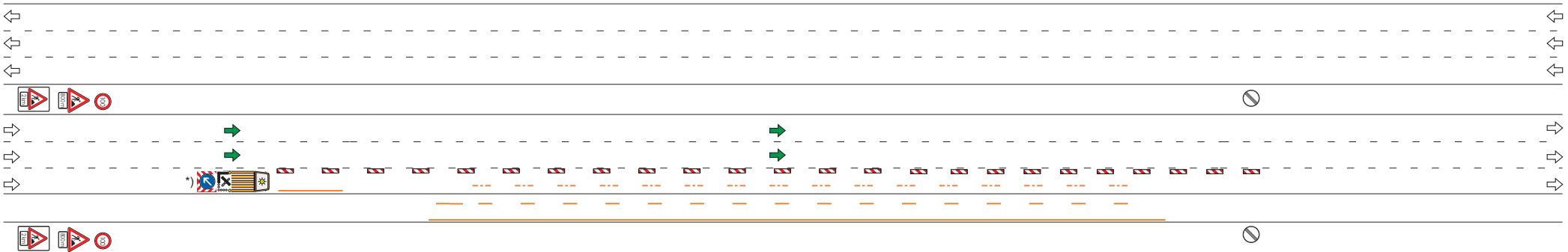

- Umbau der Baken
- Demarkierung der Leitlinien

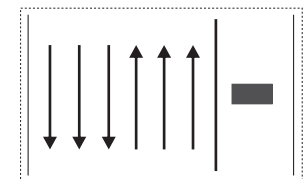

HE 6 + 0 VKF

ABBAU

Phase 32 / 35



*) **Verkehrssicherung zum Auf- und Abbau der Baustellenverkehrsführung (AID) gem. HE-VZP Katalog für AkD**

(Beispiel)

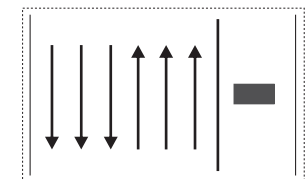
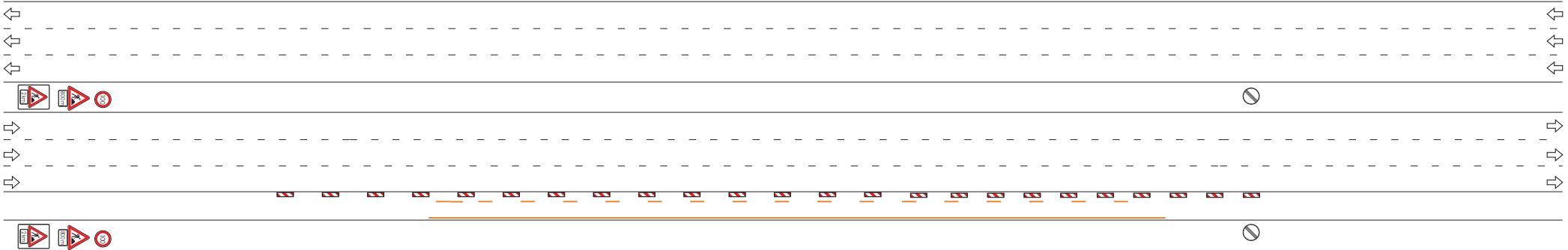

HE 6 + 0 VKF

ABBAU

Phase 33 / 35



*) Verkehrssicherung zum Auf- und Abbau
der Baustellenverkehrsführung (AID)
gem. HE-VZP Katalog für AkD

(Beispiel)

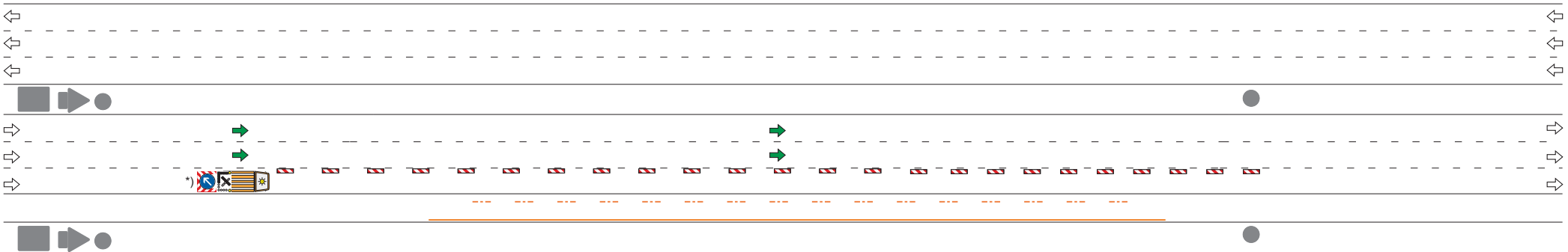

- Umbau der Baken
- Demarkierung der Leitlinien
- Abbau der Beschilderung

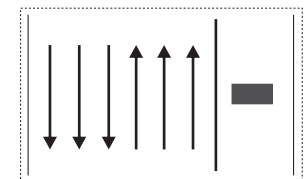

HE 6 + 0 VKF

ABBAU

Phase 34 / 35



*) **Verkehrssicherung zum Auf- und Abbau
der Baustellenverkehrsführung (AID)
gem. HE-VZP Katalog für AkD**

(Beispiel)

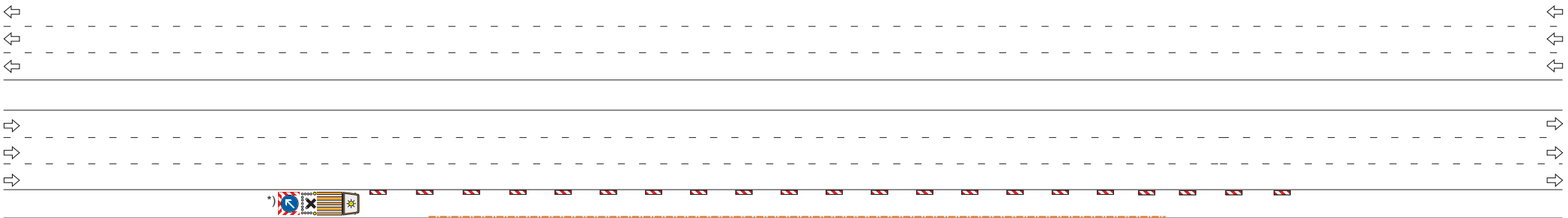

- Umbau der Baken
- Demarkierung der Randlinie

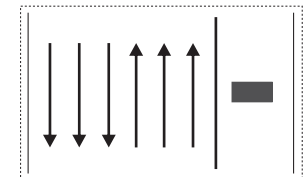

HE 6 + 0 VKF

ABBAU

Phase 35 / 35



*) **Verkehrssicherung zum Auf- und Abbau der Baustellenverkehrsführung (AID) gem. HE-VZP Katalog für AkD**

(Beispiel)



Auf- und Abbauphasen einer Baustellenverkehrsführung

HE 6 + 2 VKF

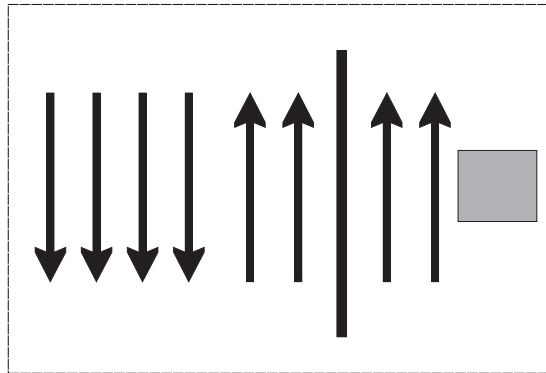

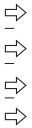
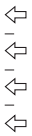

- Einmessen der Baustelle
- Aufstellen der Beschilderung

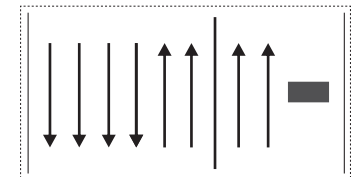

HE 6 + 2 VKF

AUFBAU

Phase 1 / 47



*) Verkehrsicherung zum Auf- und Abbau
der Baustellenverkehrsführung (AID)
gem. HE-VZP Katalog für AkD

(Beispiel)

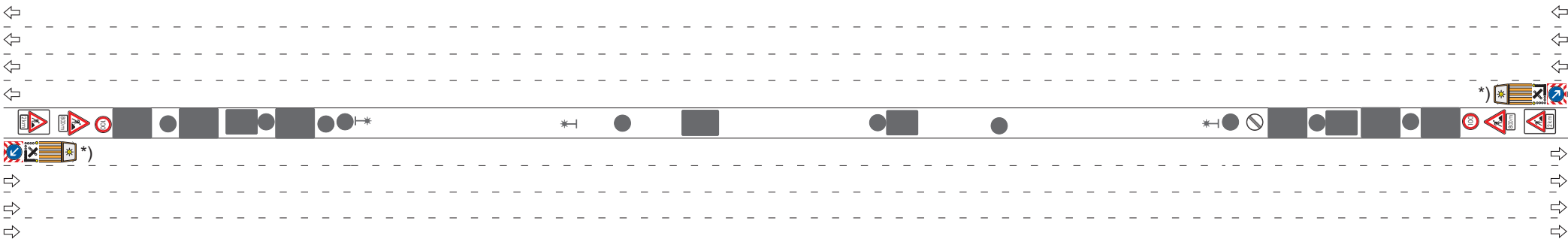

- Einmessen der Baustelle
- Aufstellen der Beschilderung

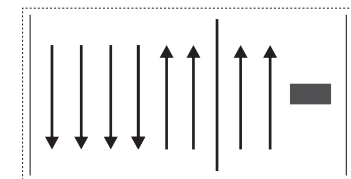

HE 6 + 2 VKF

AUFBAU

Phase 2 / 47



***) Verkehrssicherung zum Auf- und Abbau der Baustellenverkehrsführung (AID) gem. HE-VZP Katalog für AkD**

(Beispiel)

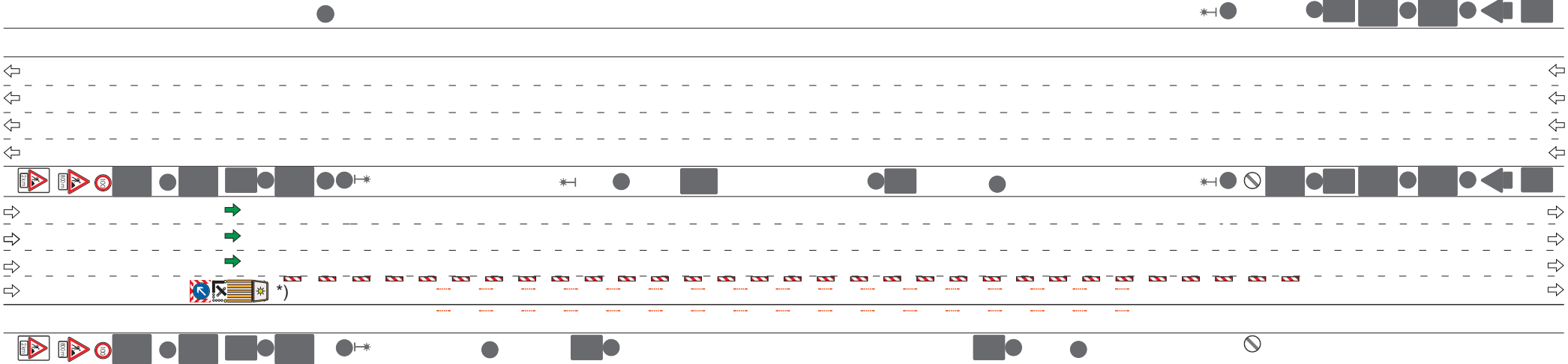

- Baken umbauen
- Markierung der Leitlinien

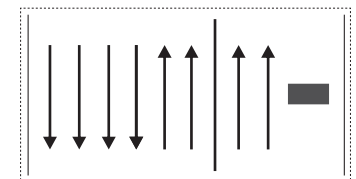

HE 6 + 2 VKF

AUFBAU

Phase 3 / 47



*) **Verkehrssicherung zum Auf- und Abbau der Baustellenverkehrsführung (AID) gem. HE-VZP Katalog für AkD**

(Beispiel)

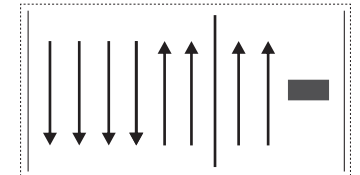
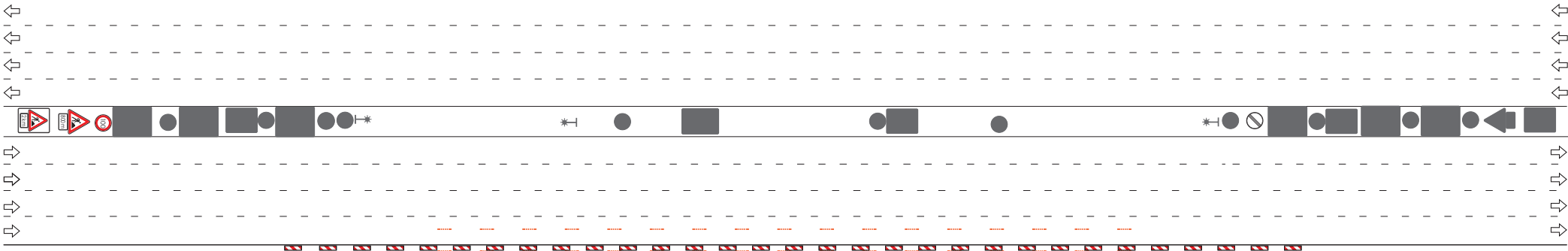

HE 6 + 2 VKF

AUFBAU

Phase 4 / 47

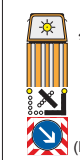

*) **Verkehrssicherung zum Auf- und Abbau der Baustellenverkehrsführung (AID) gem. HE-VZP Katalog für AkD**

(Beispiel)

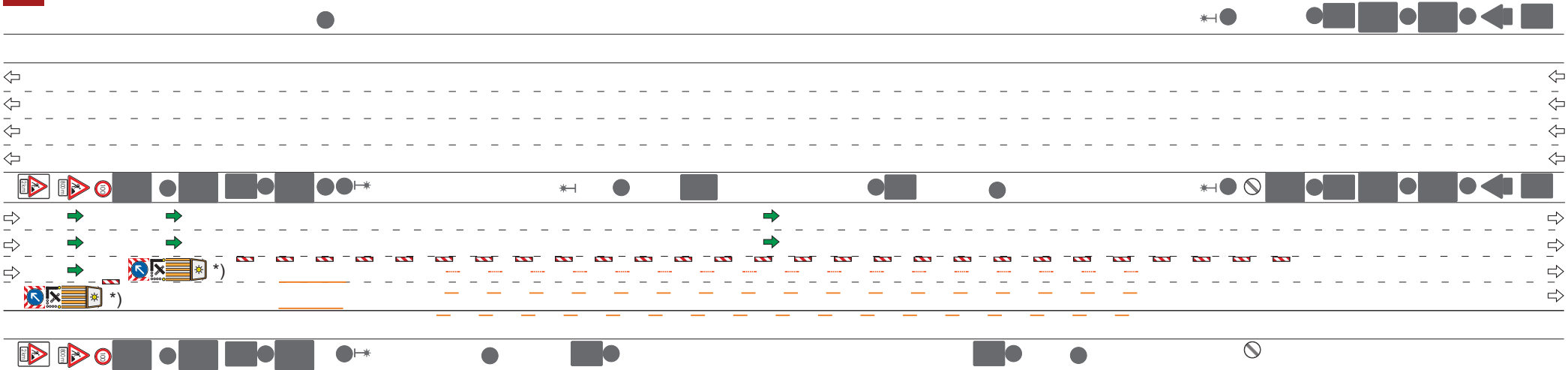

- Umbau der Baken
- Markierung der Leitlinien

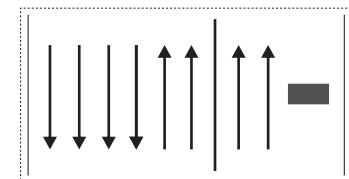

HE 6 + 2 VKF

AUFBAU

Phase 5 / 47



*) **Verkehrssicherung zum Auf- und Abbau der Baustellenverkehrsführung (AID) gem. HE-VZP Katalog für AkD**

(Beispiel)

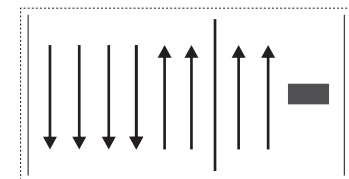
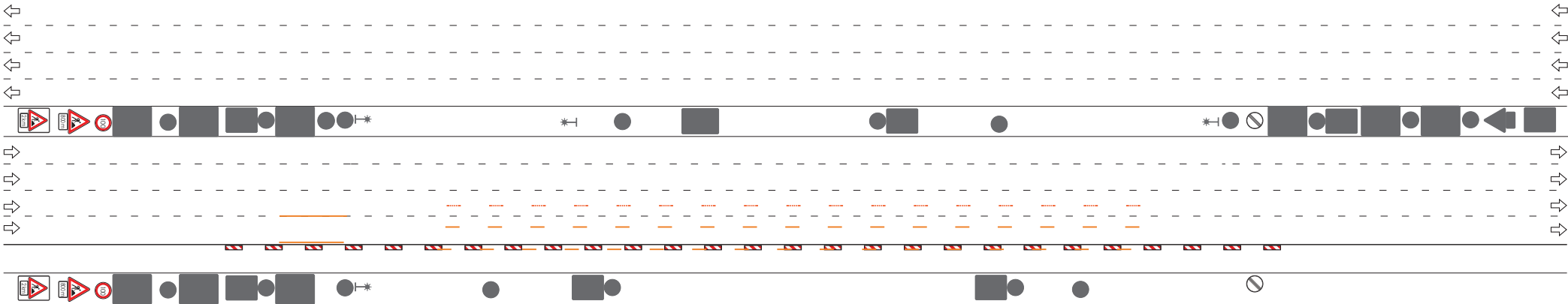

HE 6 + 2 VKF

AUFBAU

Phase 6 / 47

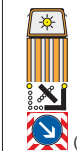

***) Verkehrssicherung zum Auf- und Abbau der Baustellenverkehrsführung (AID) gem. HE-VZP Katalog für AkD**

(Beispiel)

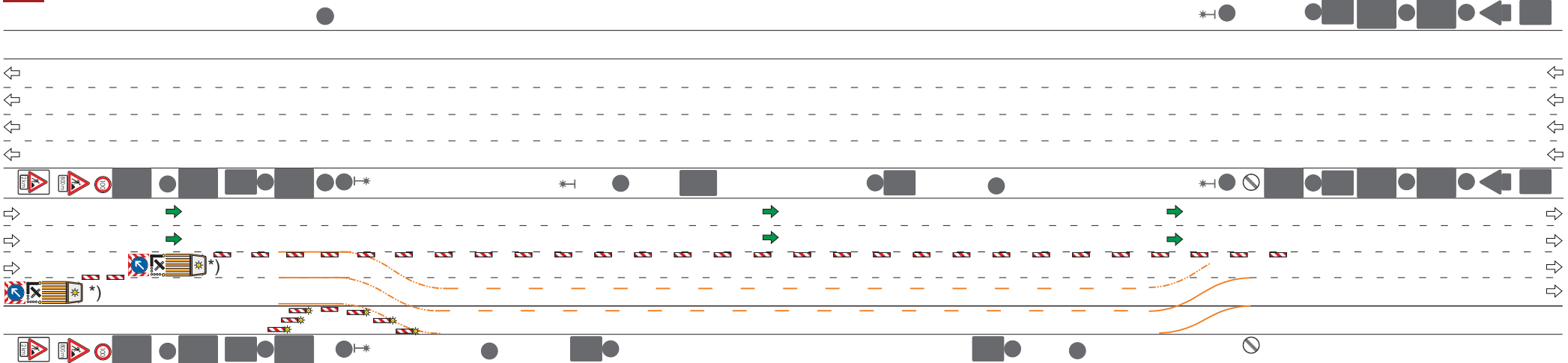

- Umbau der Baken
- Markierung der Verschwenkungslinien

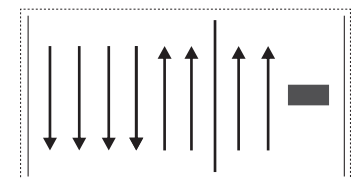

HE 6 + 2 VKF

AUFBAU

Phase 7 / 47



*) Verkehrssicherung zum Auf- und Abbau der Baustellenverkehrsführung (AID) gem. HE-VZP Katalog für AkD

(Beispiel)

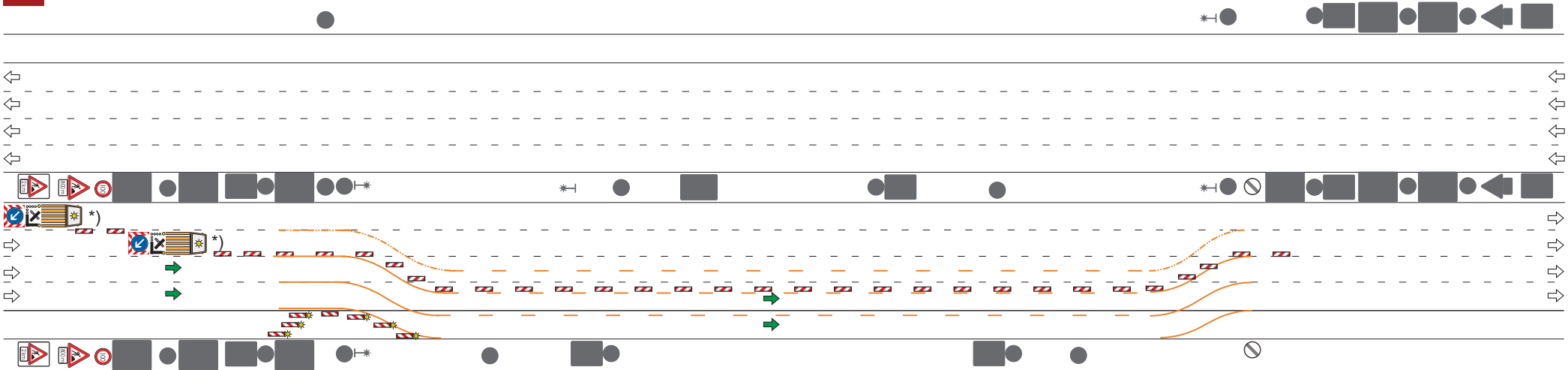

- Baken umbauen
- Markierung der Verschwenkungslinien

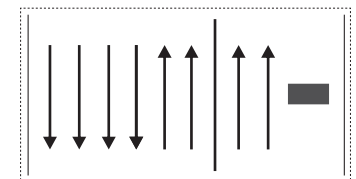

HE 6 + 2 VKF

AUFBAU

Phase 8 / 47



*) **Verkehrssicherung zum Auf- und Abbau der Baustellenverkehrsführung (AID) gem. HE-VZP Katalog für AkD**

(Beispiel)

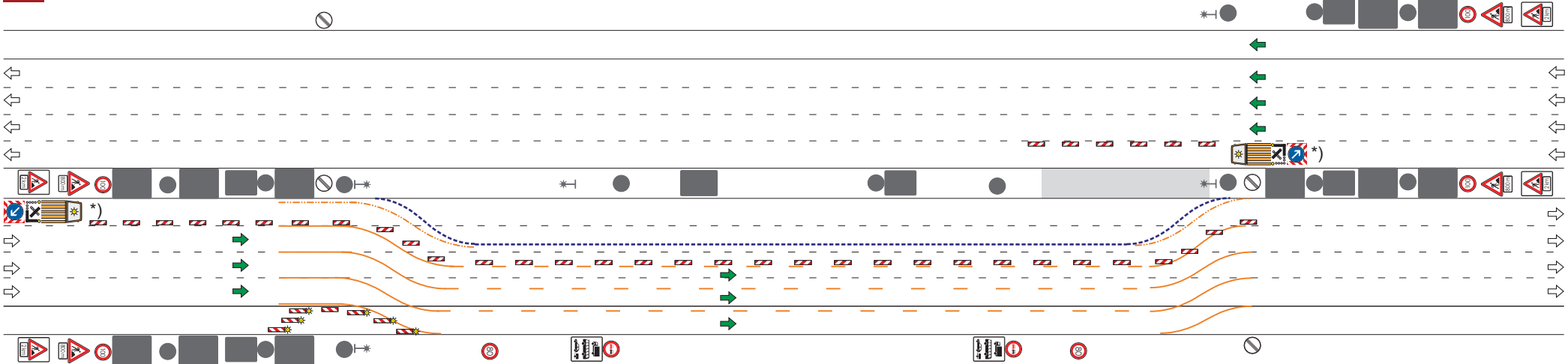

- Umbau der Baken
- Markierung der Verschwenkungslinien
- Vormarkierung für Transp. Schutzeinrichtung
- Öffnen der Mittelstreifenüberfahrt

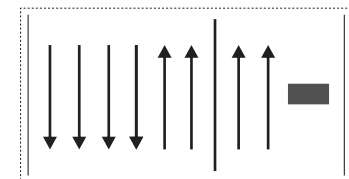

HE 6 + 2 VKF

AUFBAU

Phase 9 / 47



*) **Verkehrssicherung zum Auf- und Abbau der Baustellenverkehrsführung (AID) gem. HE-VZP Katalog für AkD**

(Beispiel)

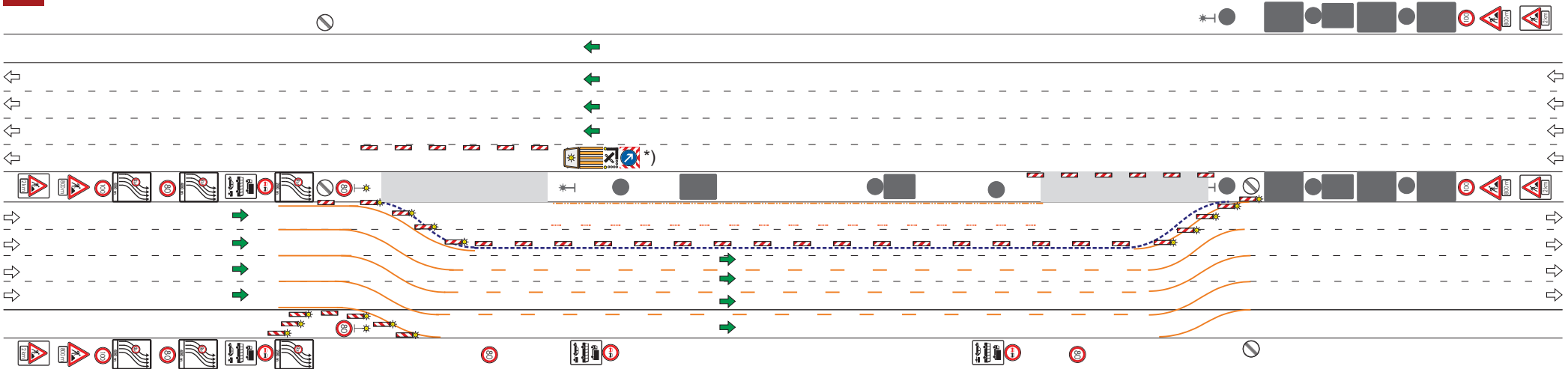

- öffnen der Mittelstreifenüberfahrt
- Markierung im abgesperrten Bereich

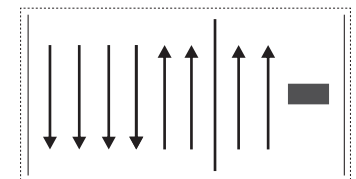

HE 6 + 2 VKF

AUFBAU

Phase 10 / 47



***) Verkehrssicherung zum Auf- und Abbau der Baustellenverkehrsführung (AID) gem. HE-VZP Katalog für AkD**

(Beispiel)

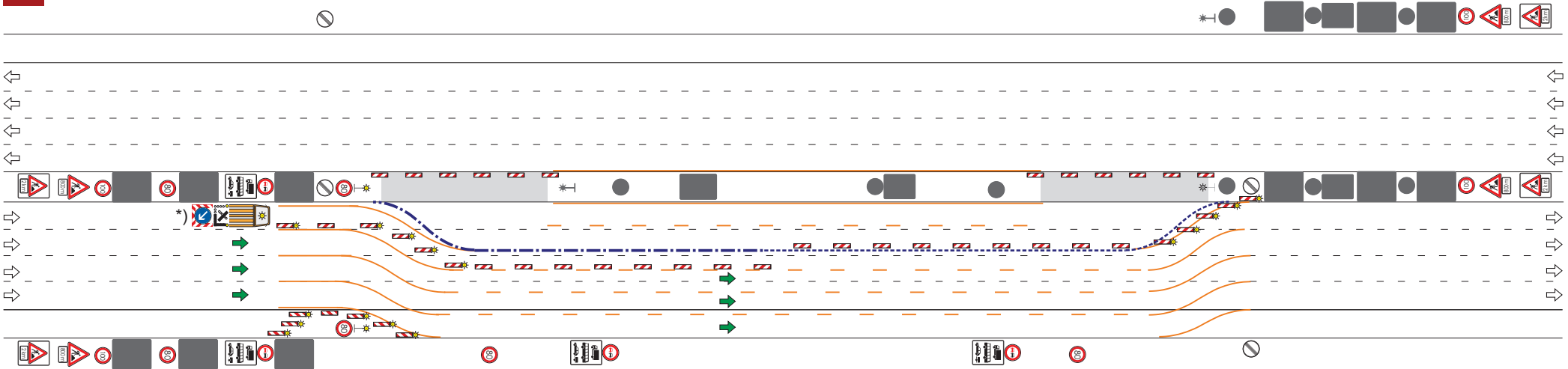

- Umbau der Baken
- Montage der Transp. Schutzeinrichtung

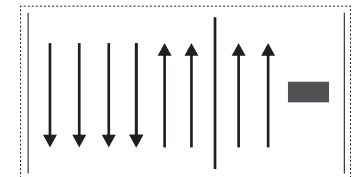

HE 6 + 2 VKF

AUFBAU

Phase 11 / 47



***) Verkehrssicherung zum Auf- und Abbau der Baustellenverkehrsführung (AID) gem. HE-VZP Katalog für AkD**

(Beispiel)

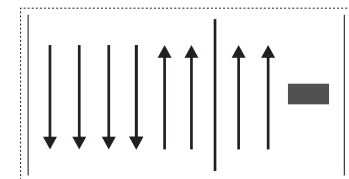
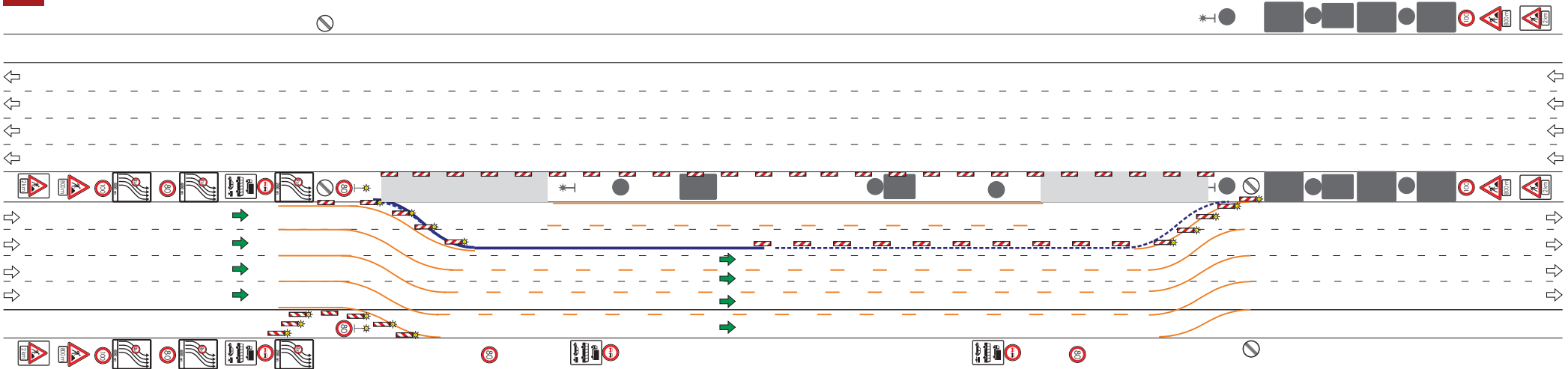

HE 6 + 2 VKF

AUFBAU

Phase 12 / 47



***) Verkehrssicherung zum Auf- und Abbau der Baustellenverkehrsführung (AID) gem. HE-VZP Katalog für AkD**

(Beispiel)

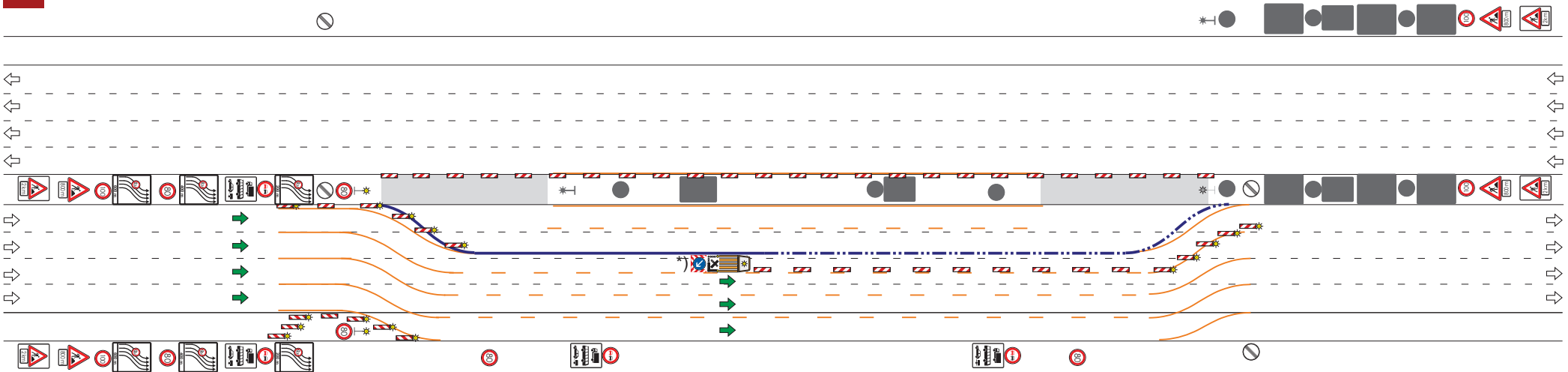

- Umbau der Baken
- Montage der Transp. Schutzeinrichtung

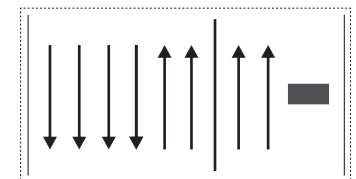

HE 6 + 2 VKF

AUFBAU

Phase 13 / 47



***) Verkehrssicherung zum Auf- und Abbau der Baustellenverkehrsführung (AID) gem. HE-VZP Katalog für AkD**

(Beispiel)

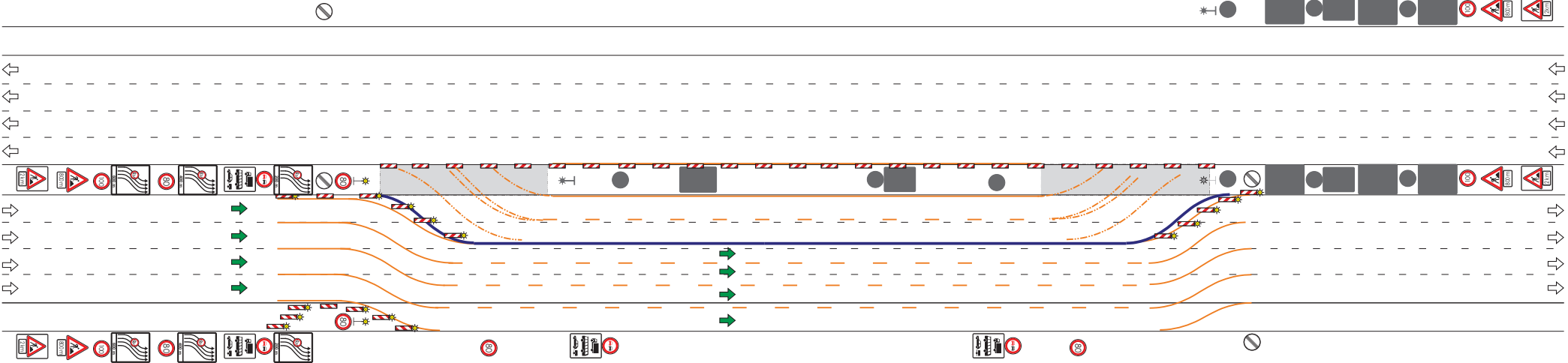

- Markierung der Verschwenkungslinien
im abgesperrten Bereich

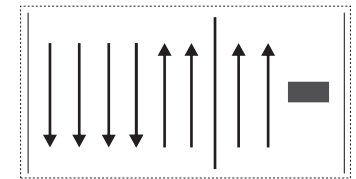

HE 6 + 2 VKF

AUFBAU

Phase 14 / 47



*) Verkehrsicherung zum Auf- und Abbau
der Baustellenverkehrsführung (AID)
gem. HE-VZP Katalog für AkD

(Beispiel)

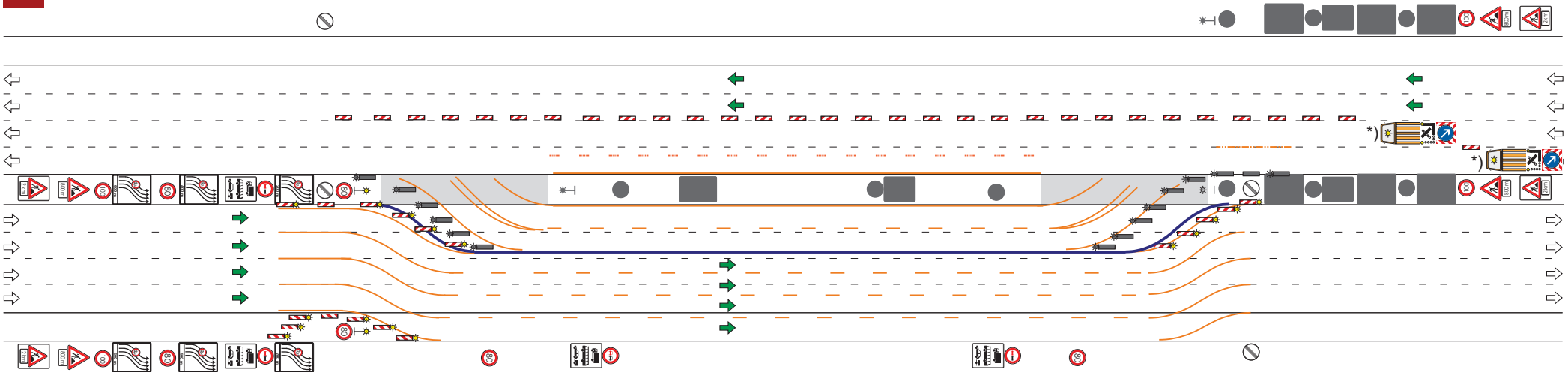

- Markierung der Leitlinie
- Umbau der Baken

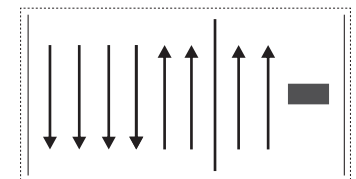

HE 6 + 2 VKF

AUFBAU

Phase 15 / 47



***) Verkehrsicherung zum Auf- und Abbau der Baustellenverkehrsführung (AID) gem. HE-VZP Katalog für AkD**

(Beispiel)

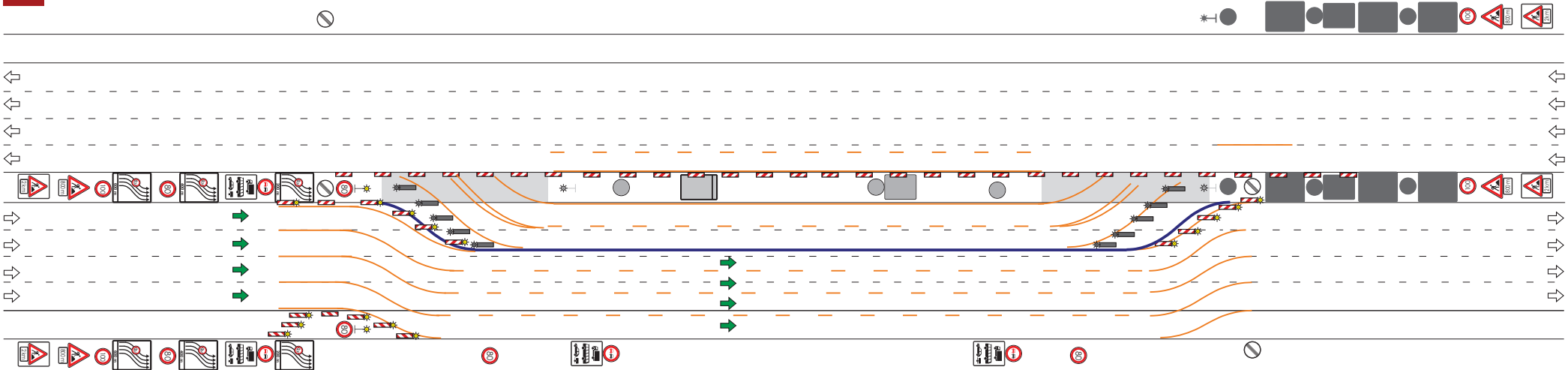

***) Verkehrssicherung zum Auf- und Abbau
der Baustellenverkehrsführung (AID)
gem. HE-VZP Katalog für AkD**

(Beispiel)

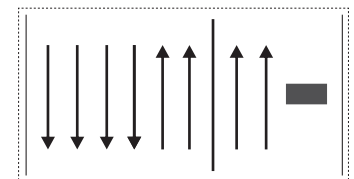

HE 6 + 2 VKF

AUFBAU

Phase 16 / 47

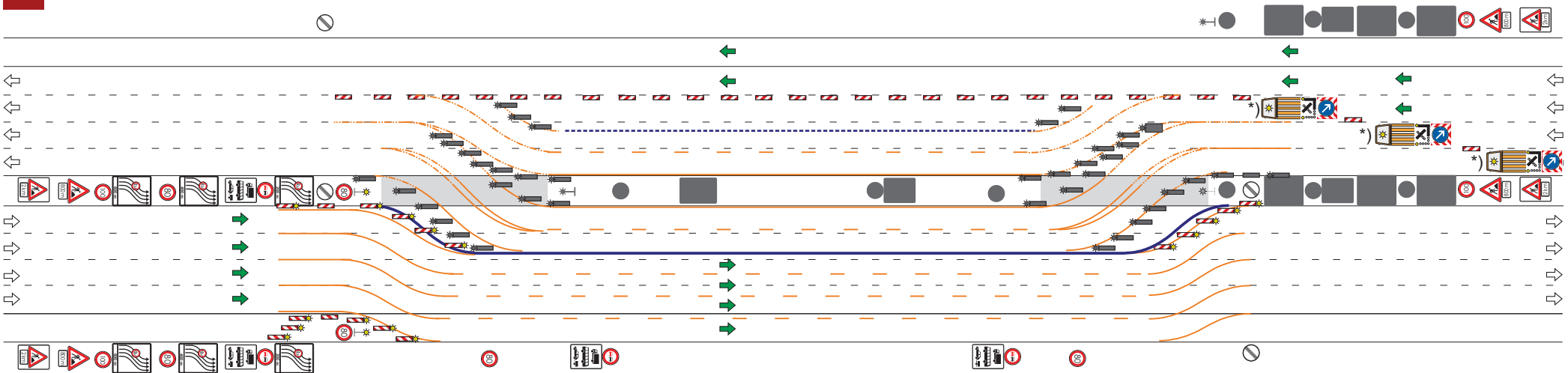

- Markierung der Verschwenkungslinien
- Vormarkierung für Transp. Schutzeinrichtung

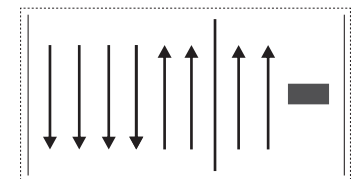

HE 6 + 2 VKF

AUFBAU

Phase 17 / 47



*) Verkehrssicherung zum Auf- und Abbau der Baustellenverkehrsführung (AID) gem. HE-VZP Katalog für AkD

(Beispiel)

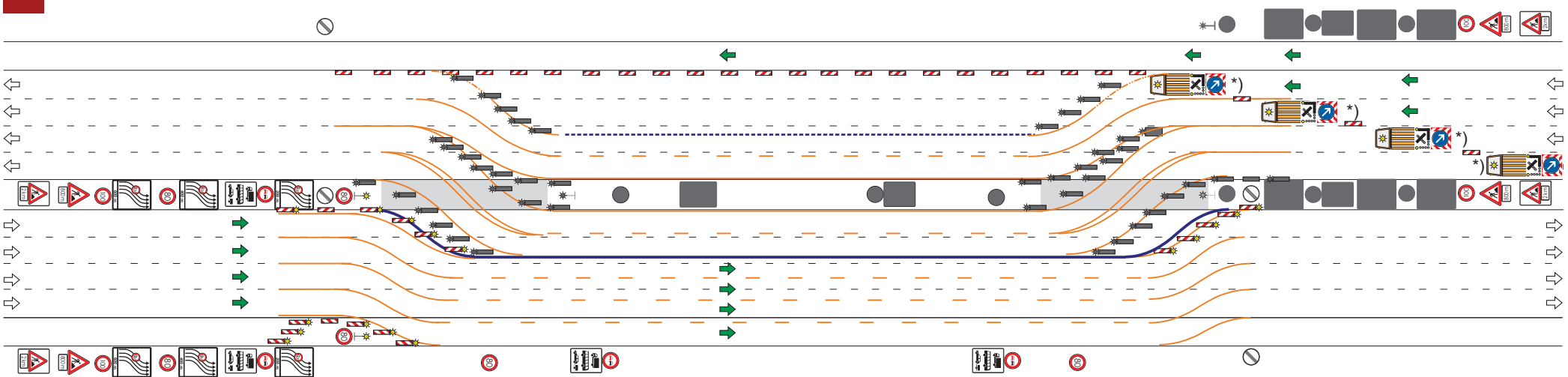

- Markierung der Verschwenkungslinien
- Umbau der Baken

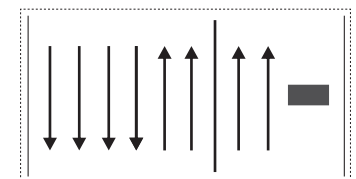

HE 6 + 2 VKF

AUFBAU

Phase 18 / 47



***) Verkehrsicherung zum Auf- und Abbau der Baustellenverkehrsführung (AID) gem. HE-VZP Katalog für AkD**

(Beispiel)

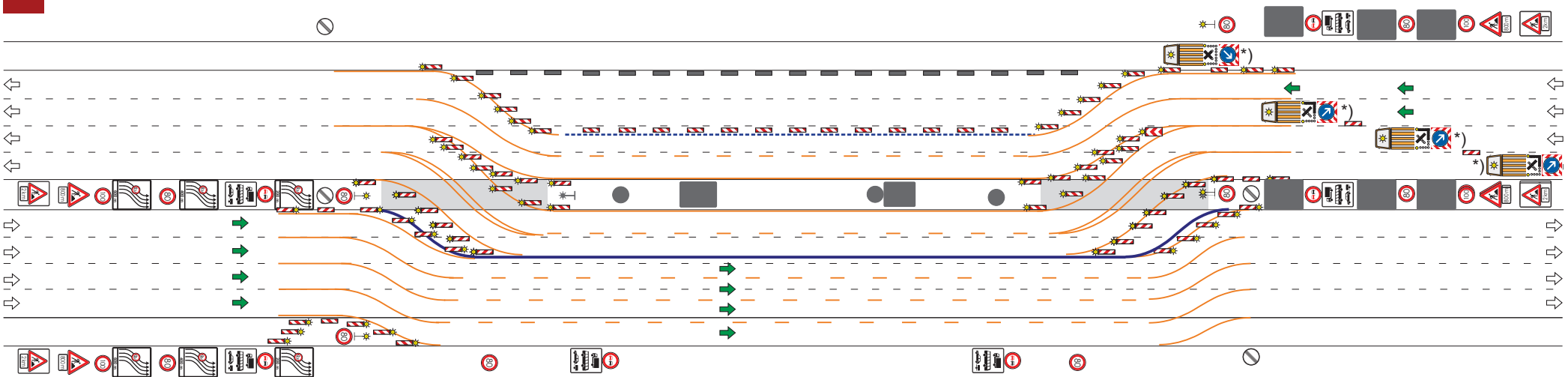

- Ausfahren der FAT und Freigabe der VKF

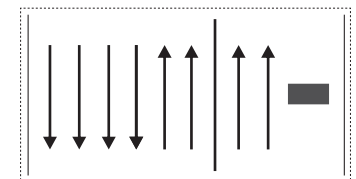

HE 6 + 2 VKF

AUFBAU

Phase 19 / 47



***) Verkehrsicherung zum Auf- und Abbau
der Baustellenverkehrsführung (AID)
gem. HE-VZP Katalog für AkD**

(Beispiel)

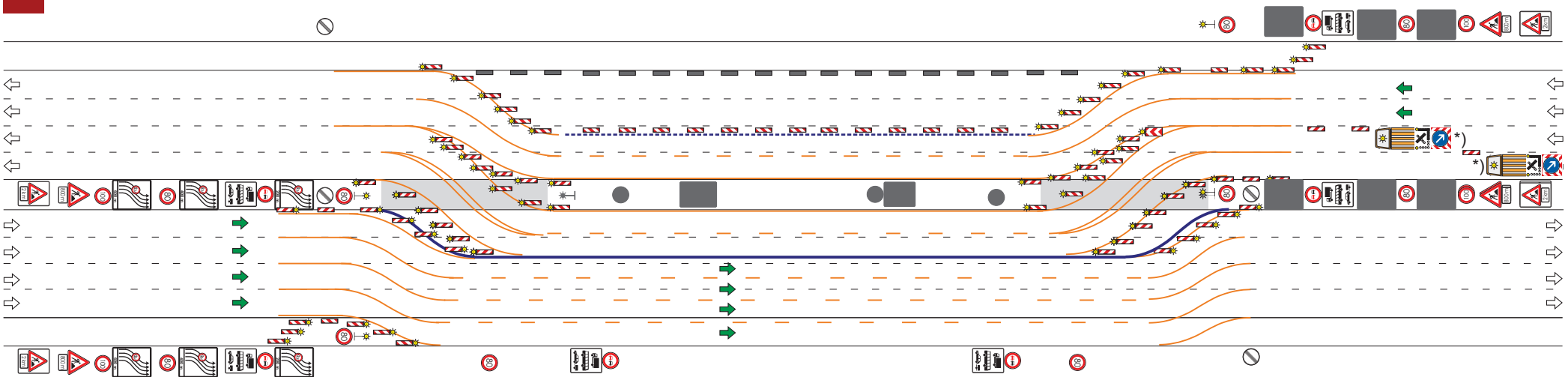

- Ausfahren der FAT und Freigabe der VKF

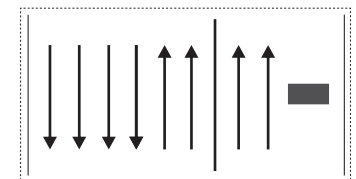

HE 6 + 2 VKF

AUFBAU

Phase 20 / 47



***) Verkehrssicherung zum Auf- und Abbau der Baustellenverkehrsführung (AID) gem. HE-VZP Katalog für AkD**

(Beispiel)

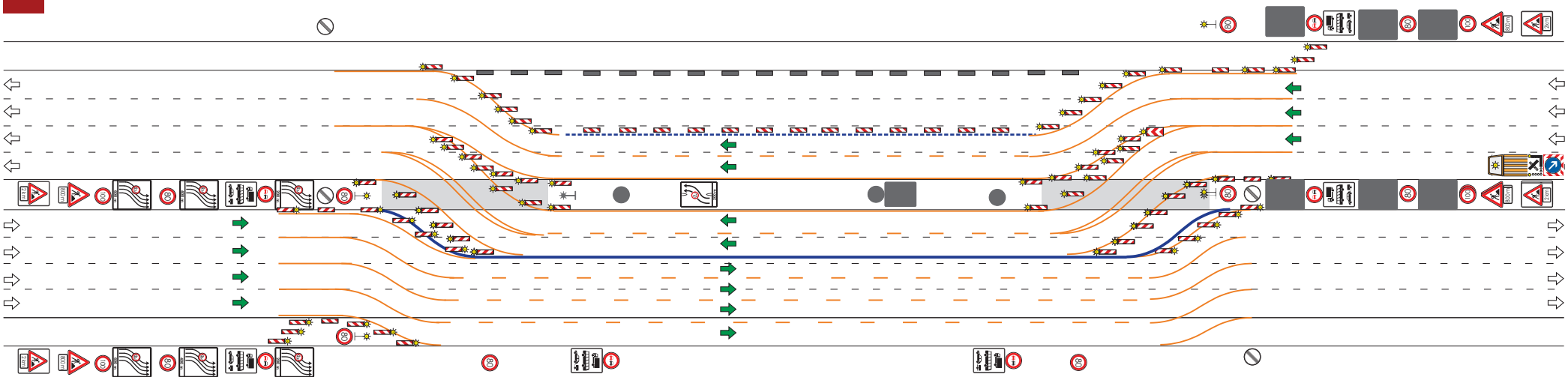

- Ausfahren der FAT und Freigabe der VKF

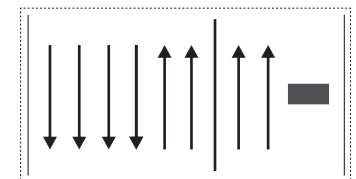

HE 6 + 2 VKF

AUFBAU

Phase 21 / 47



*) Verkehrssicherung zum Auf- und Abbau
der Baustellenverkehrsführung (AID)
gem. HE-VZP Katalog für AkD

(Beispiel)

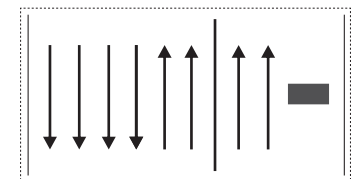
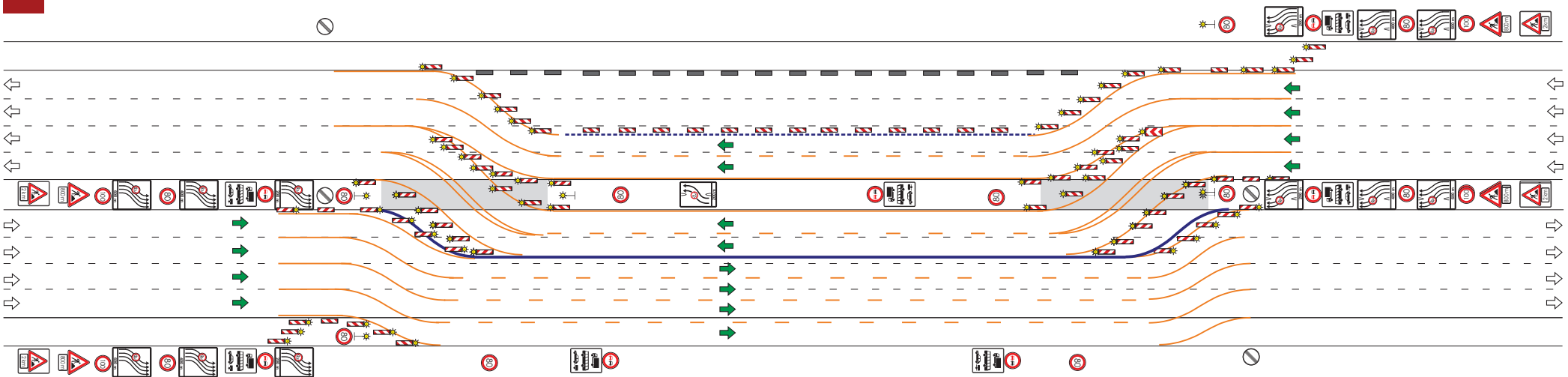

HE 6 + 2 VKF

AUFBAU

Phase 22 / 47



***) Verkehrssicherung zum Auf- und Abbau der Baustellenverkehrsführung (AID) gem. HE-VZP Katalog für AkD**

(Beispiel)

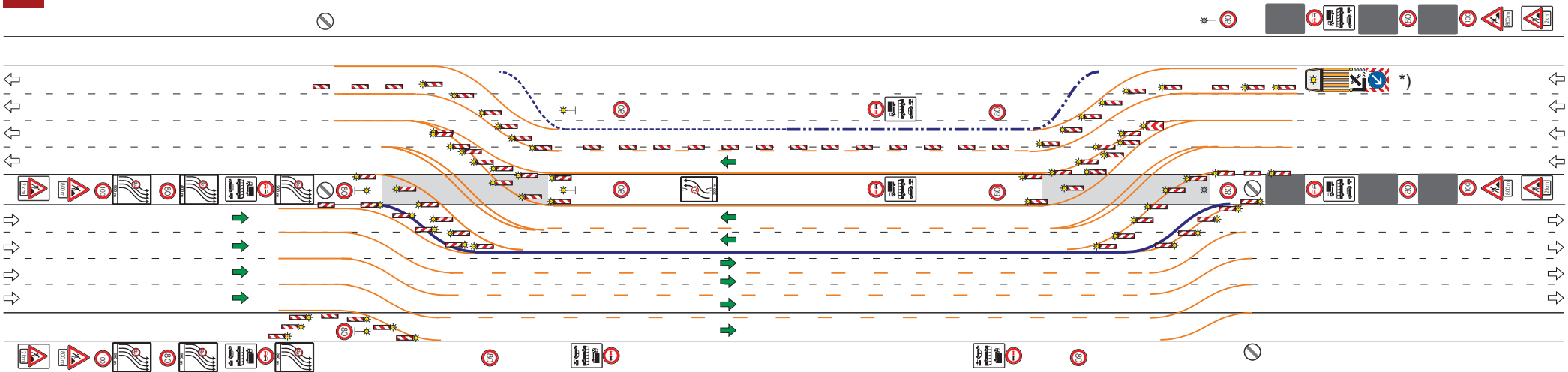

- Aufbau der Transp. Schutzeinrichtung
- Umbau der Bakern

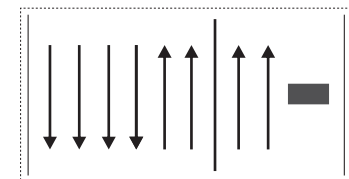

HE 6 + 2 VKF

AUFBAU

Phase 23 / 47



*) Verkehrssicherung zum Auf- und Abbau der Baustellenverkehrsführung (AID) gem. HE-VZP Katalog für AkD

(Beispiel)

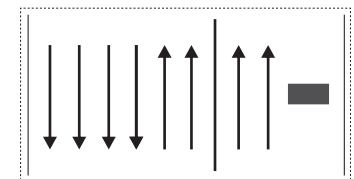
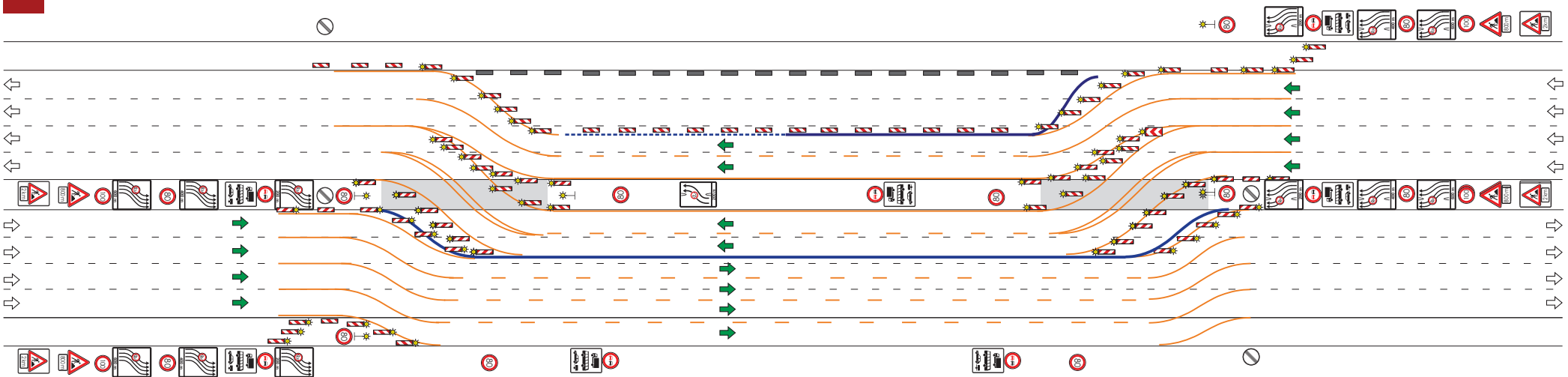

HE 6 + 2 VKF

AUFBAU

Phase 24 / 47



*) **Verkehrssicherung zum Auf- und Abbau der Baustellenverkehrsführung (AID) gem. HE-VZP Katalog für AkD**

(Beispiel)

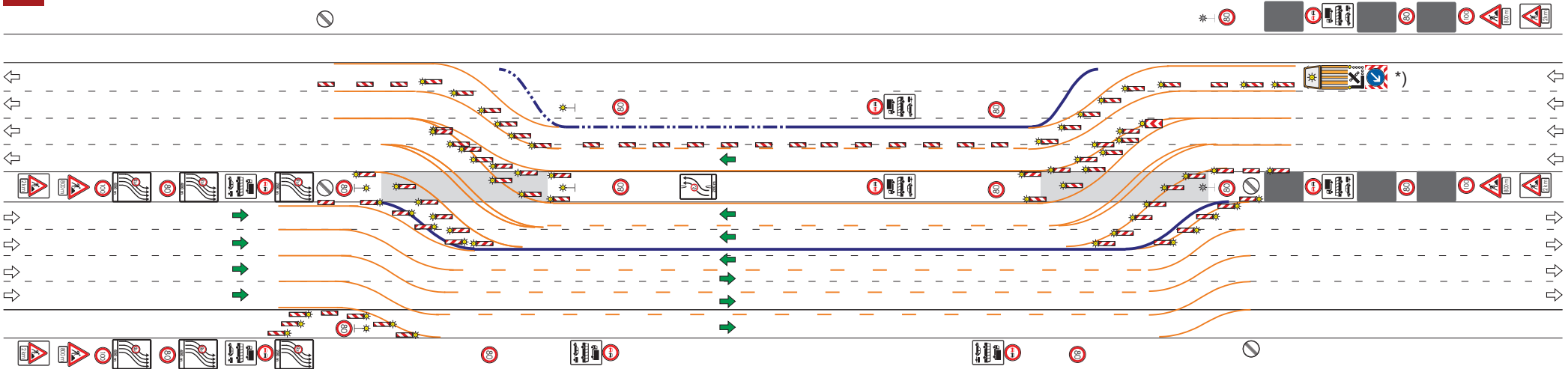

- Aufbau der Transp. Schutzeinrichtung
- Umbau der Bakem

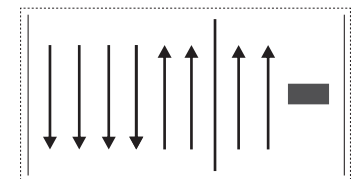

HE 6 + 2 VKF

AUFBAU

Phase 25 / 47



***) Verkehrsicherung zum Auf- und Abbau der Baustellenverkehrsführung (AID) gem. HE-VZP Katalog für AkD**

(Beispiel)

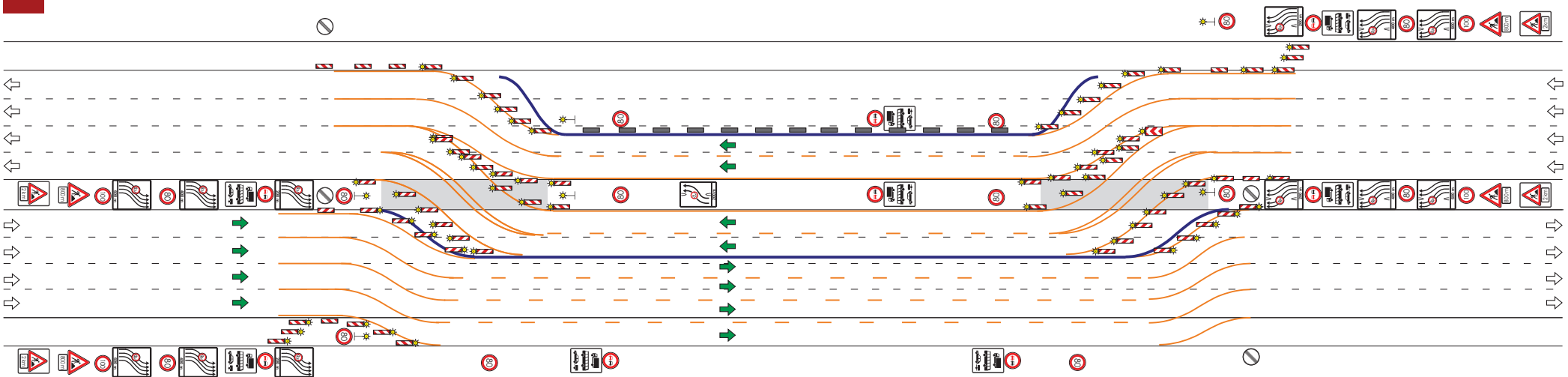

- Abbau der Baken
- Baustellenverkehrsführung fertig gestellt

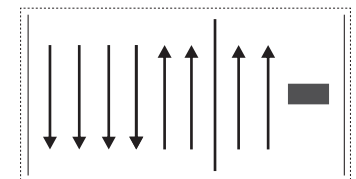

HE 6 + 2 VKF

AUFBAU

Phase 26 / 47



***) Verkehrssicherung zum Auf- und Abbau der Baustellenverkehrsführung (AID) gem. HE-VZP Katalog für AkD**

(Beispiel)

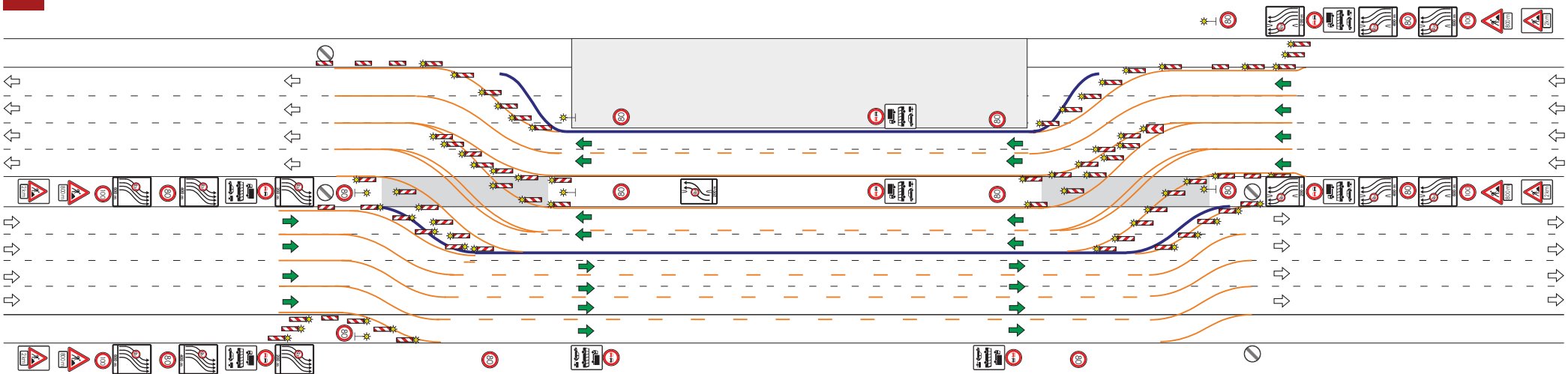

- Baubereich eingerichtet

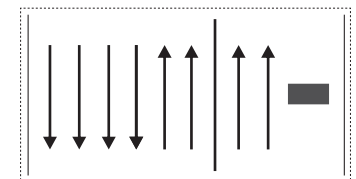

HE 6 + 2 VKF

ARBEITSSTELLE

Phase 27 / 47



*) **Verkehrssicherung zum Auf- und Abbau der Baustellenverkehrsführung (AID) gem. HE-VZP Katalog für AkD**

(Beispiel)

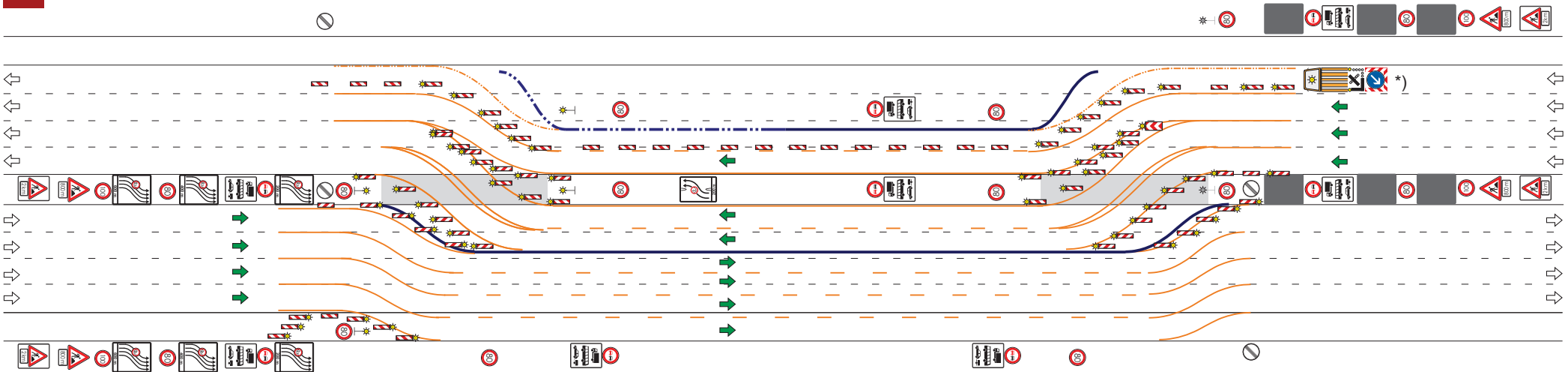

- Baken aufstellen
- Beschilderung deaktivieren
- Transp. Schutzeinrichtung gegen die Fahrtrichtung abbauen (Baustelle verkürzen)

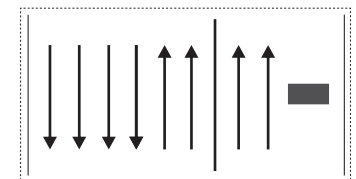

HE 6 + 2 VKF

ABBAU

Phase 28 / 47



***) Verkehrsicherung zum Auf- und Abbau der Baustellenverkehrsführung (AID) gem. HE-VZP Katalog für AkD**

(Beispiel)

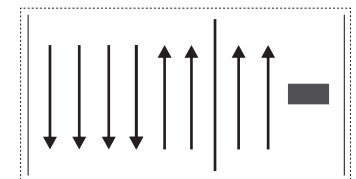
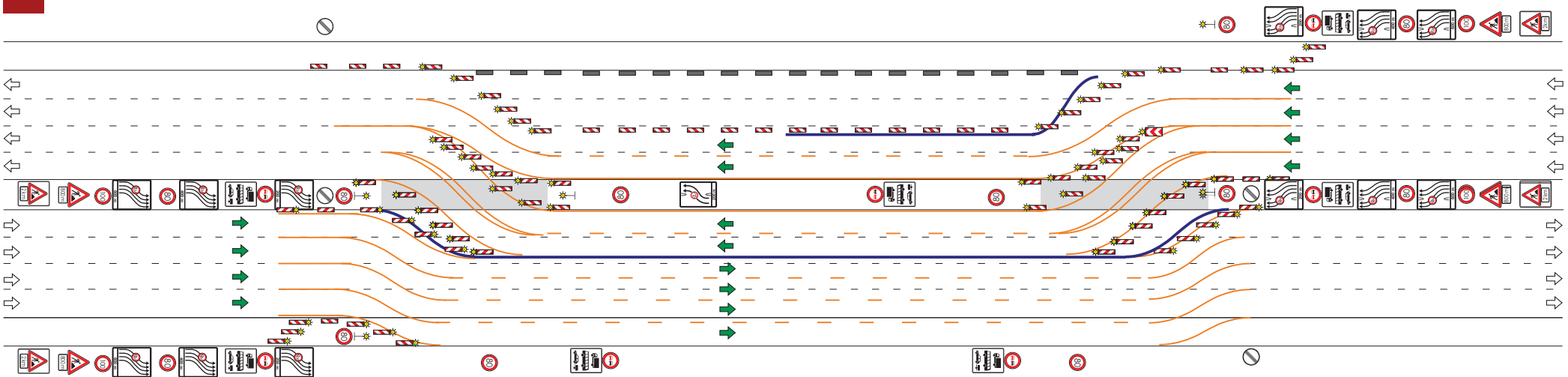

HE 6 + 2 VKF

ABBAU

Phase 29 / 47



*) **Verkehrssicherung zum Auf- und Abbau der Baustellenverkehrsführung (AID) gem. HE-VZP Katalog für AkD**

(Beispiel)

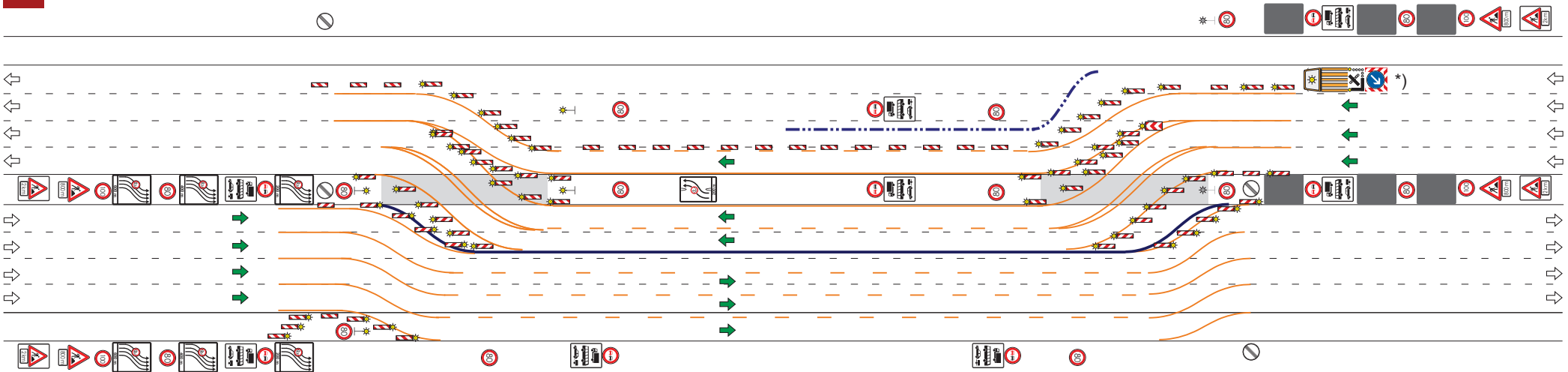

- Umbau der Baken
- Transp. Schutzeinrichtung abbauen

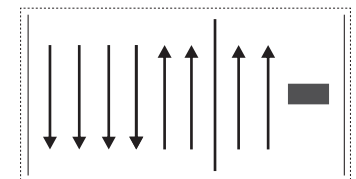

HE 6 + 2 VKF

ABBAU

Phase 30 / 47



***) Verkehrsicherung zum Auf- und Abbau der Baustellenverkehrsführung (AID) gem. HE-VZP Katalog für AkD**

(Beispiel)

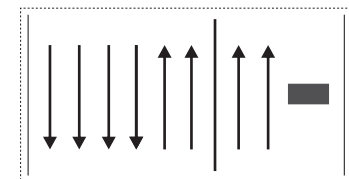
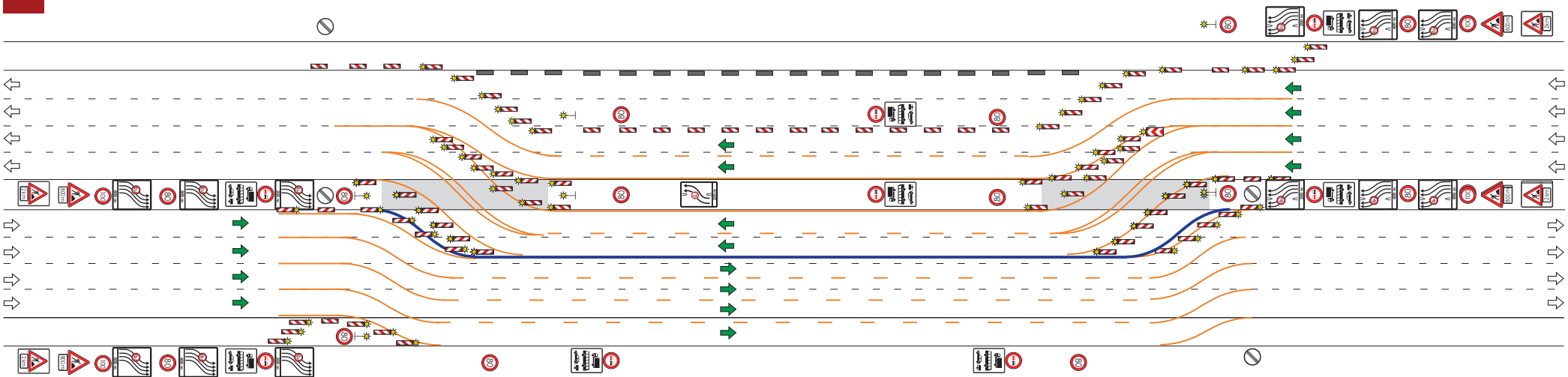

HE 6 + 2 VKF

ABBAU

Phase 31 / 47



*) **Verkehrssicherung zum Auf- und Abbau der Baustellenverkehrsführung (AID) gem. HE-VZP Katalog für AkD**

(Beispiel)

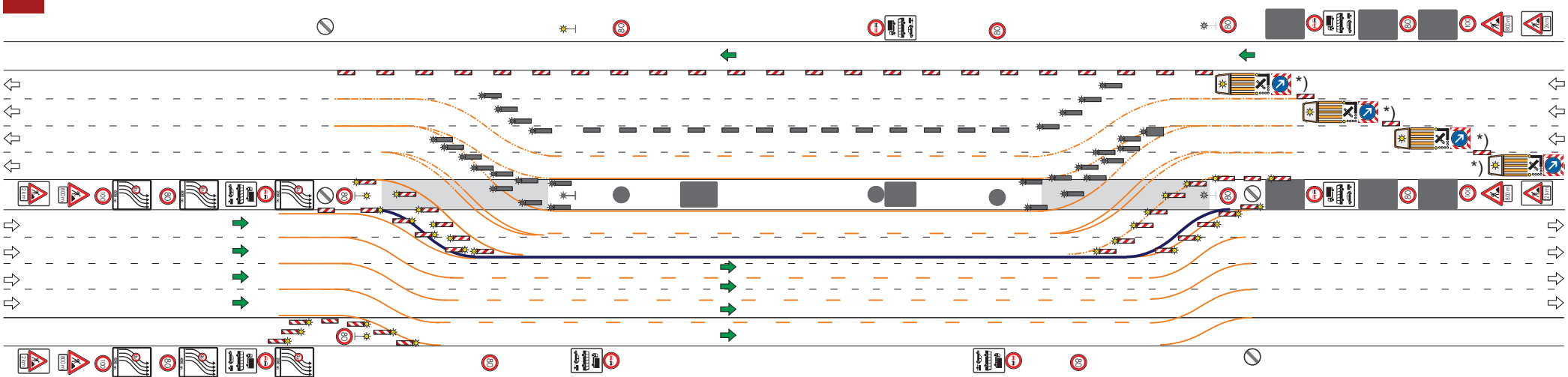

- Demarkierung Verschwenkungslinien
- Abbau Baken und Beschilderung

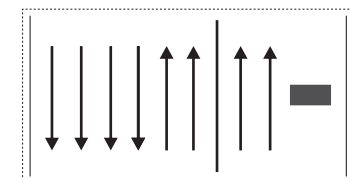

HE 6 + 2 VKF

ABBAU

Phase 32 / 47



*) Verkehrssicherung zum Auf- und Abbau der Baustellenverkehrsführung (AID) gem. HE-VZP Katalog für AkD

(Beispiel)

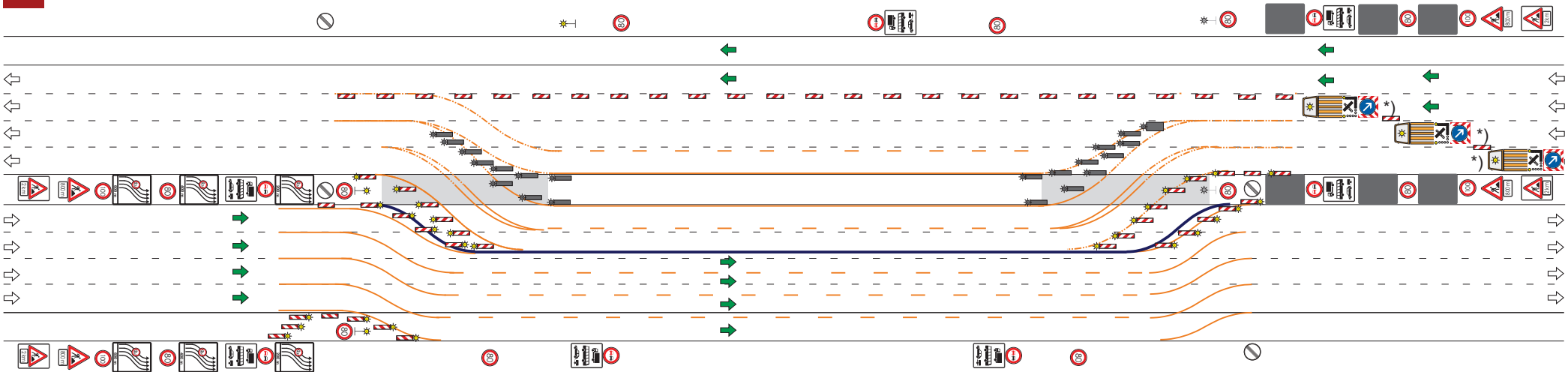

- Umbau der Baken
- Demarkierung Verschwenkungslinien
- Abbau Baken und Beschilderung

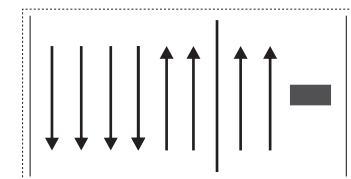

HE 6 + 2 VKF

ABBAU

Phase 33 / 47



***) Verkehrssicherung zum Auf- und Abbau der Baustellenverkehrsführung (AID) gem. HE-VZP Katalog für AkD**

(Beispiel)

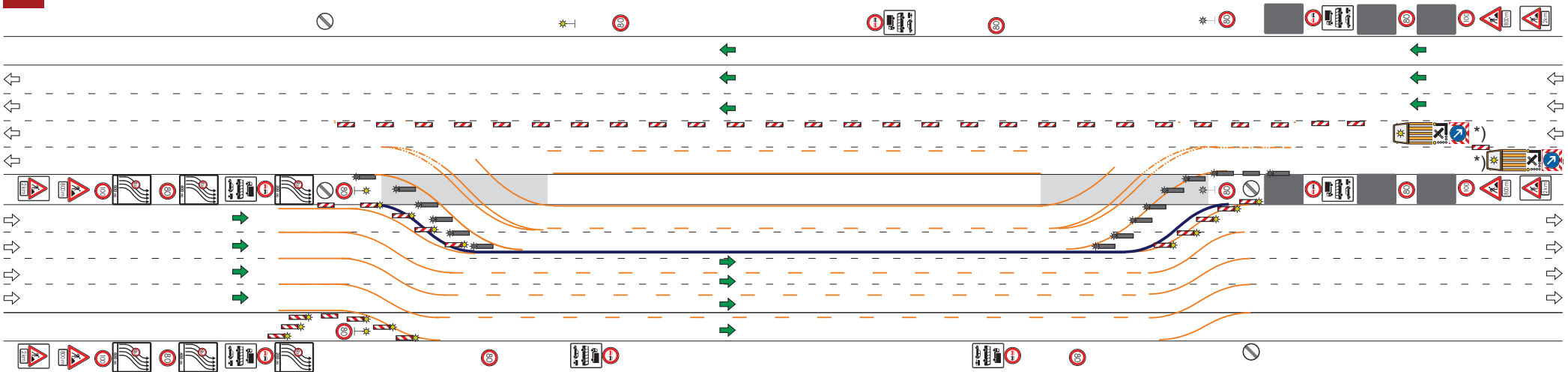

- Umbau der Baken
- Demarkierung Verschwenkungslinien
- Abbau Baken und Beschilderung

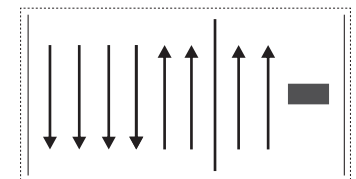

HE 6 + 2 VKF

ABBAU

Phase 34 / 47



***) Verkehrssicherung zum Auf- und Abbau der Baustellenverkehrsführung (AID) gem. HE-VZP Katalog für AkD**

(Beispiel)

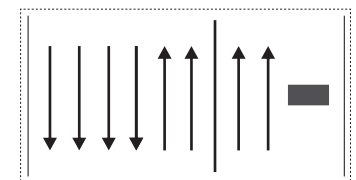
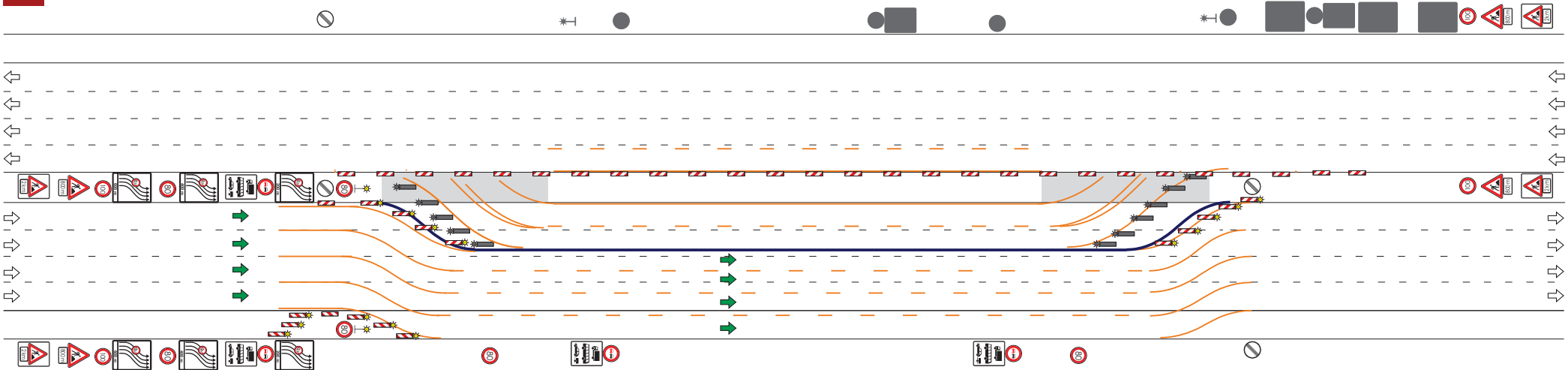

HE 6 + 2 VKF

ABBAU

Phase 35 / 47



***) Verkehrssicherung zum Auf- und Abbau
der Baustellenverkehrsführung (AID)
gem. HE-VZP Katalog für AkD**

(Beispiel)

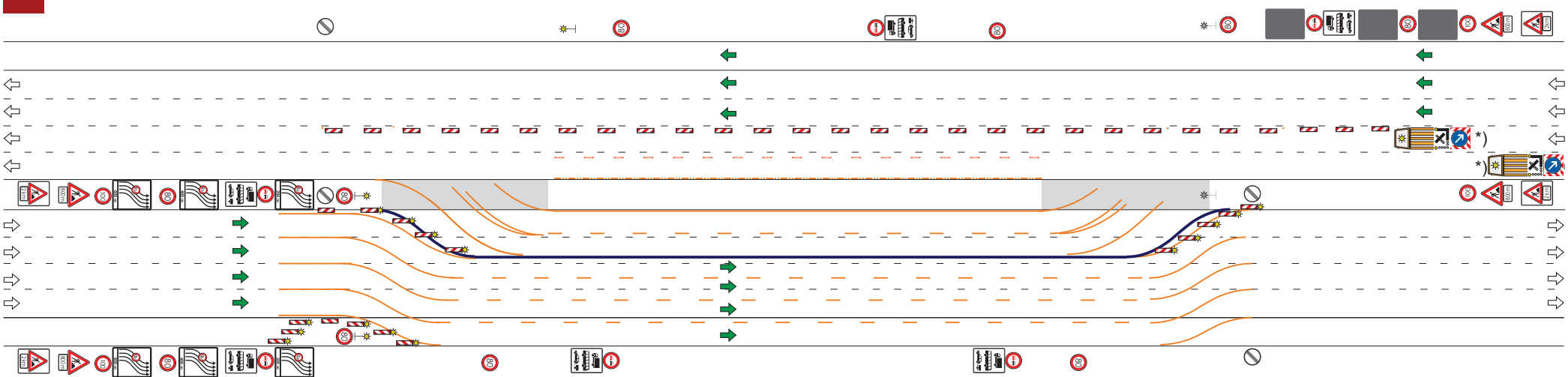

- Umbau der Baken-
- Demarkierung der Leitlinien und Randlinie

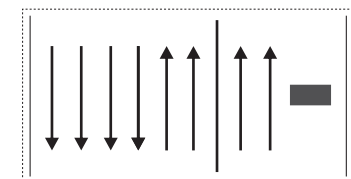

HE 6 + 2 VKF

ABBAU

Phase 36 / 47



*) Verkehrssicherung zum Auf- und Abbau der Baustellenverkehrsführung (AID) gem. HE-VZP Katalog für AkD

(Beispiel)

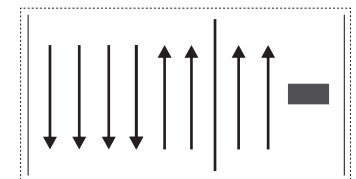
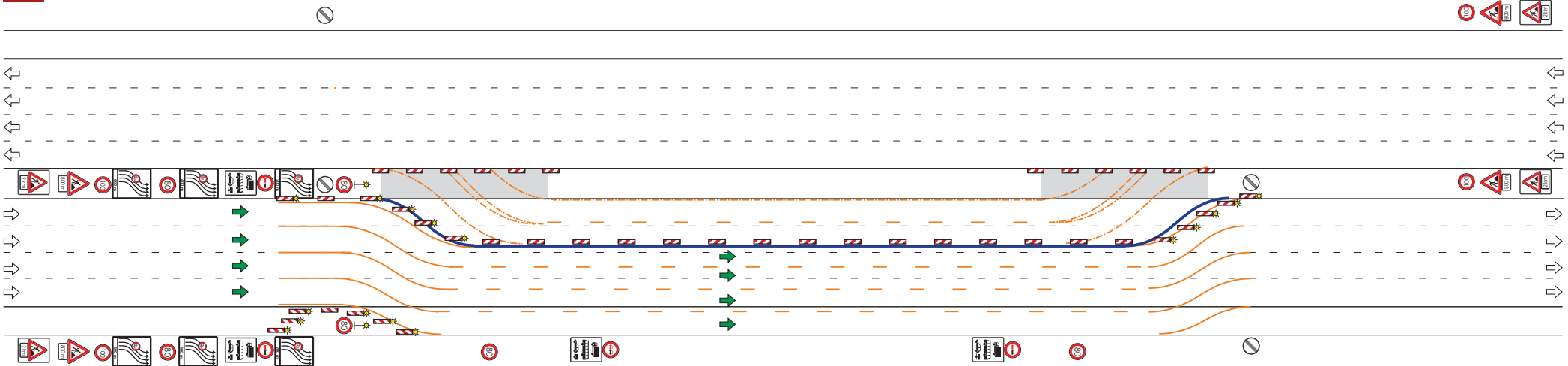

HE 6 + 2 VKF

ABBAU

Phase 37 / 47



*) **Verkehrssicherung zum Auf- und Abbau der Baustellenverkehrsführung (AID) gem. HE-VZP Katalog für AkD**

(Beispiel)

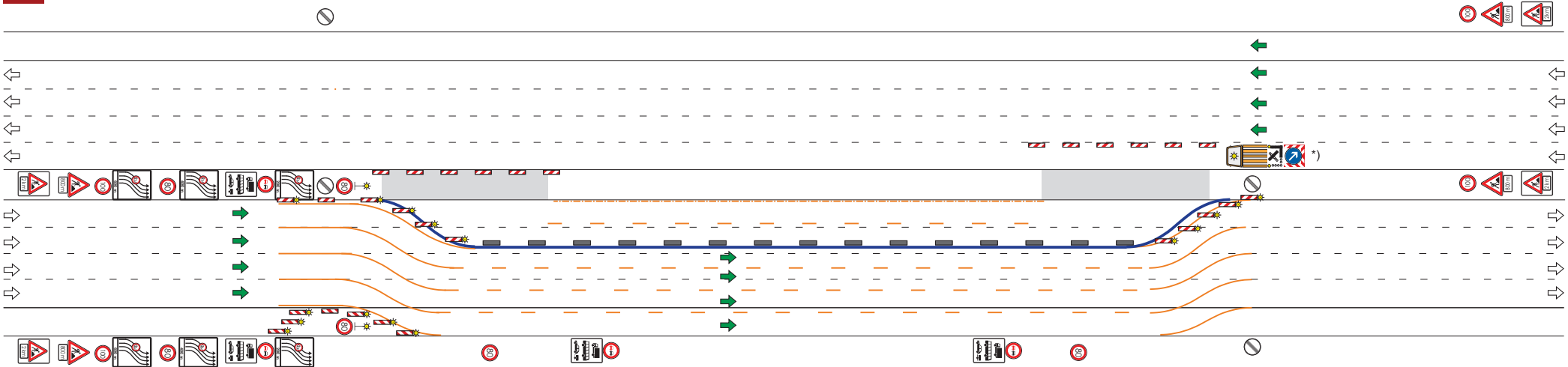

- Schließen der Mittelstreifenüberfahrt
- Aufbau der Baken hinter der Transp. Schutzeinrichtung
- Demarkierung im gesperrten Bereich

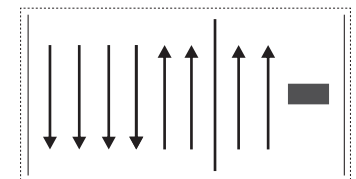

HE 6 + 2 VKF

ABBAU

Phase 38 / 47



*) **Verkehrssicherung zum Auf- und Abbau der Baustellenverkehrsführung (AID) gem. HE-VZP Katalog für AkD**

(Beispiel)

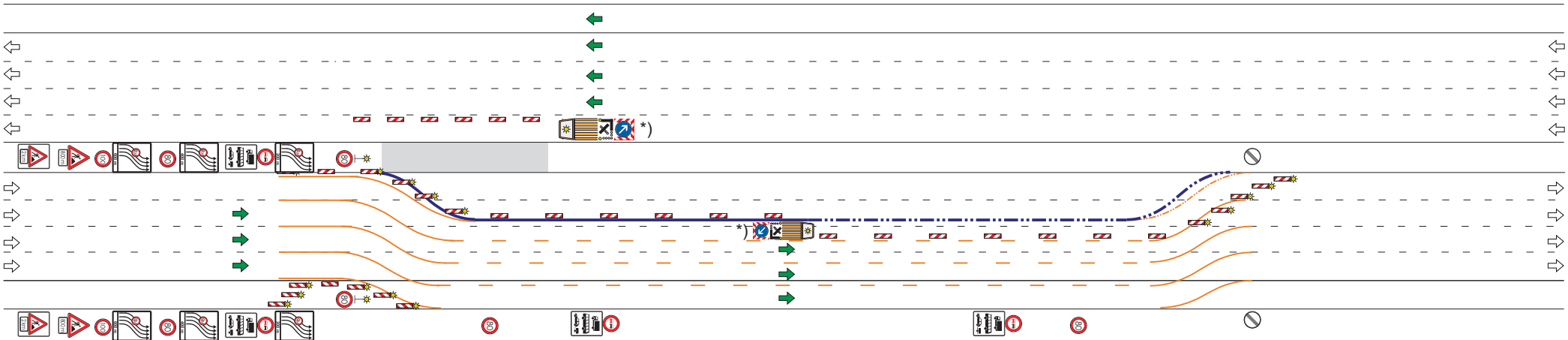

- Abbau der Transp. Schutzeinrichtung gegen die Fahrtrichtung
- Demarkierung der Verschwenkungsline

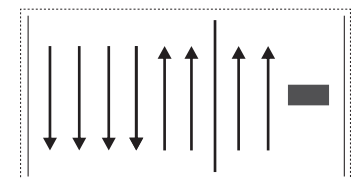

HE 6 + 2 VKF

ABBAU

Phase 39 / 47



*) **Verkehrssicherung zum Auf- und Abbau der Baustellenverkehrsführung (AID) gem. HE-VZP Katalog für AkD**

(Beispiel)

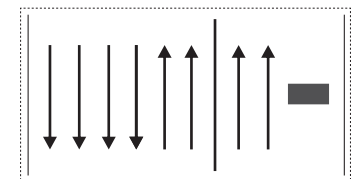
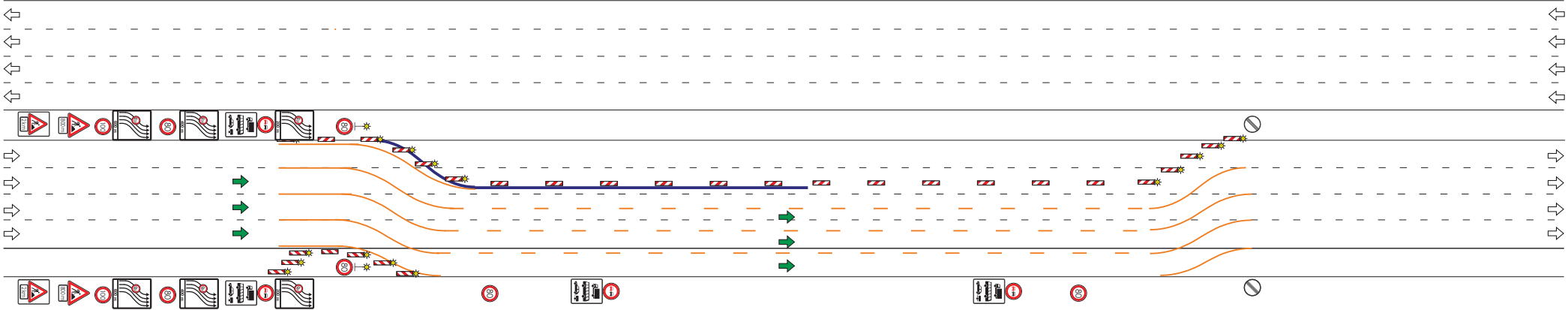

HE 6 + 2 VKF

ABBAU

Phase 40 / 47



*) Verkehrssicherung zum Auf- und Abbau
der Baustellenverkehrsführung (AID)
gem. HE-VZP Katalog für AkD

(Beispiel)

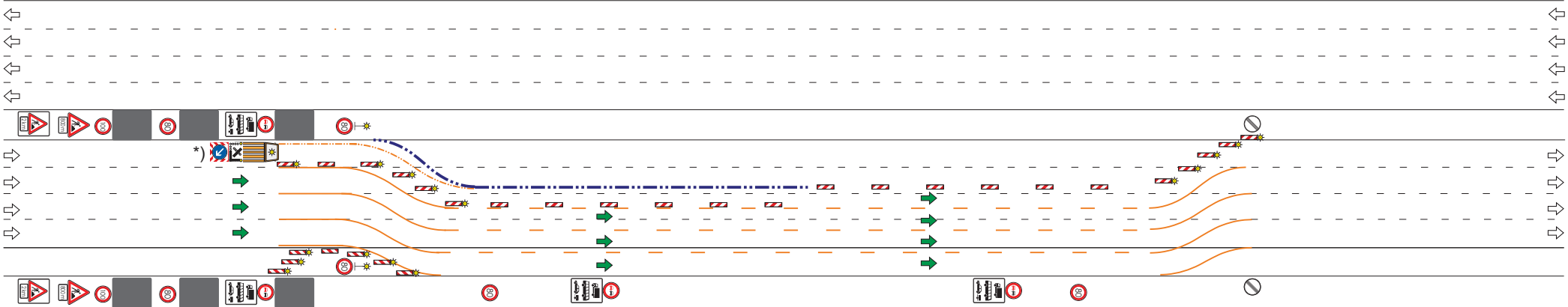

- Abbau der Beschilderung
- Abbau der Transp. Schutz Einrichtung gegen die Fahrtrichtung
- Demarkierung der Verschwenkungslinie

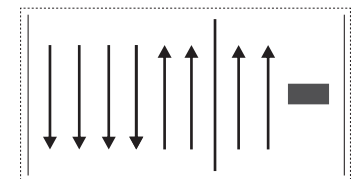

HE 6 + 2 VKF

ABBAU

Phase 41 / 47



***) Verkehrsicherung zum Auf- und Abbau der Baustellenverkehrsführung (AID) gem. HE-VZP Katalog für AkD**

(Beispiel)

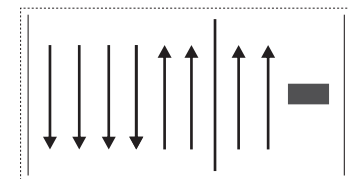
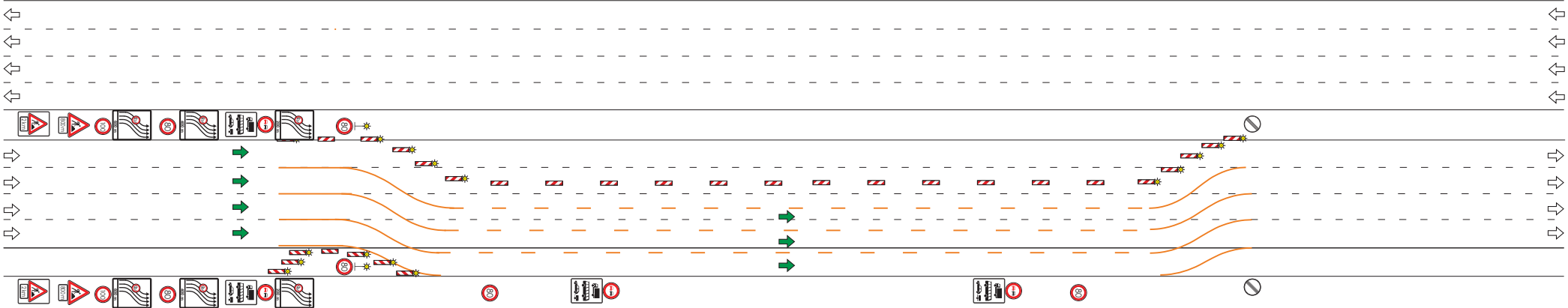

HE 6 + 2 VKF

ABBAU

Phase 42 / 47



*) **Verkehrssicherung zum Auf- und Abbau der Baustellenverkehrsführung (AID) gem. HE-VZP Katalog für AkD**

(Beispiel)

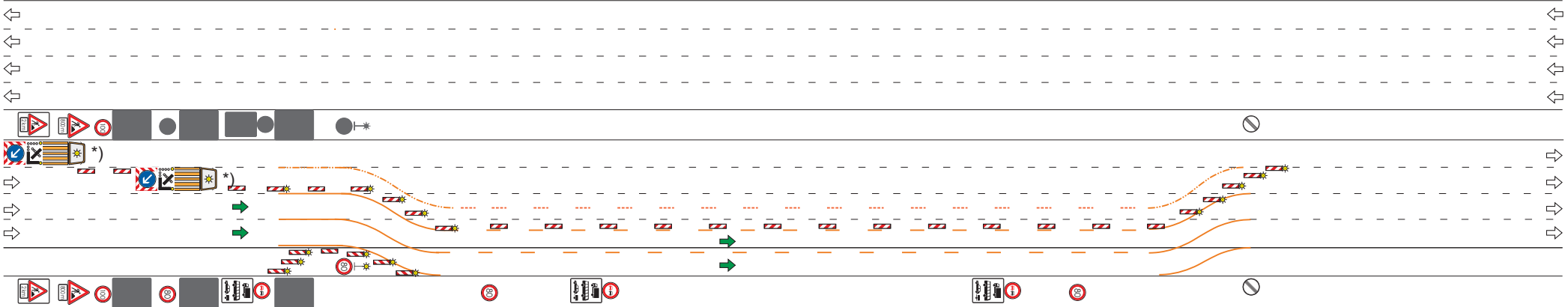

- Umbau der Baken
- Demarkierung der Verschwenkungslinien

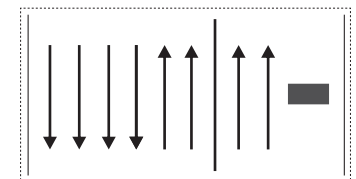

HE 6 + 2 VKF

ABBAU

Phase 43 / 47



*) Verkehrssicherung zum Auf- und Abbau der Baustellenverkehrsführung (AID) gem. HE-VZP Katalog für AkD

(Beispiel)

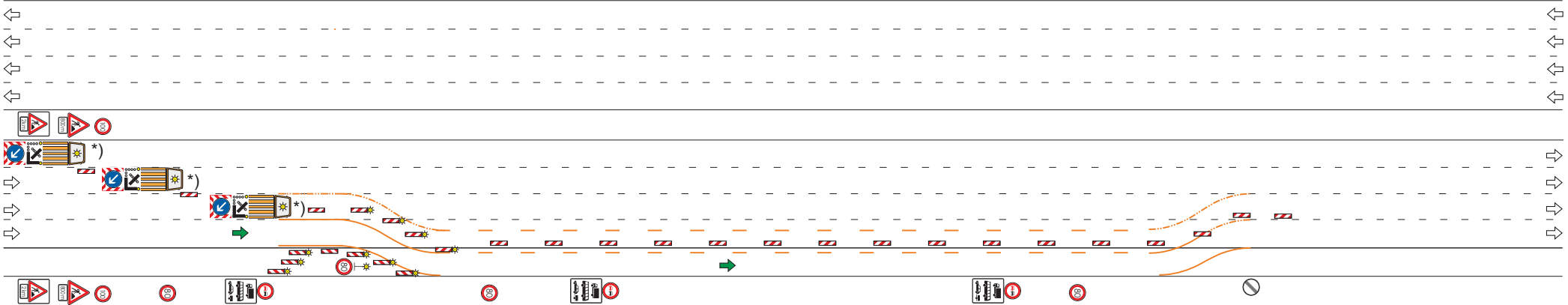

- Umbau der Baken
- Demarkierung der Verschwenkungslinien

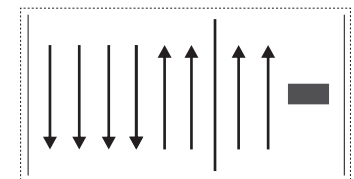

HE 6 + 2 VKF

ABBAU

Phase 44 / 47



***) Verkehrssicherung zum Auf- und Abbau der Baustellenverkehrsführung (AID) gem. HE-VZP Katalog für AkD**

(Beispiel)

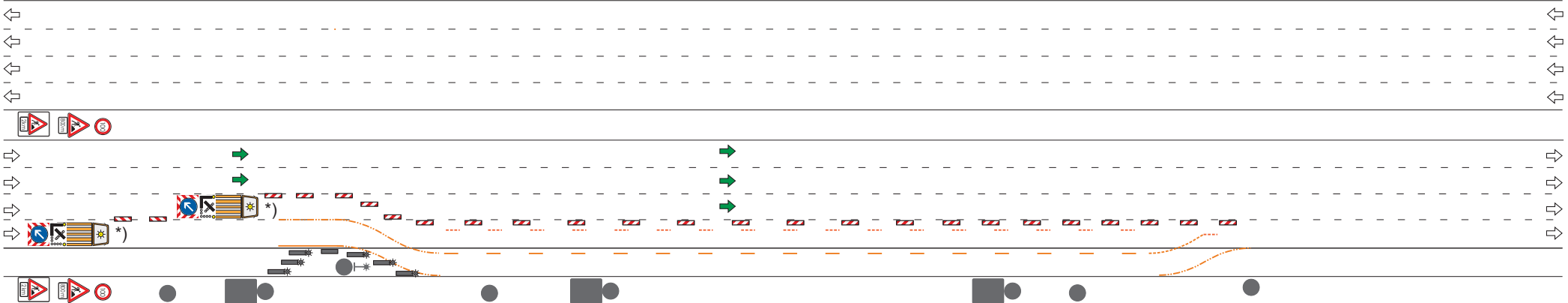

- Umbau der Baken
- Demarkierung der Verschwenkungslinien
- Abbau der Beschilderung

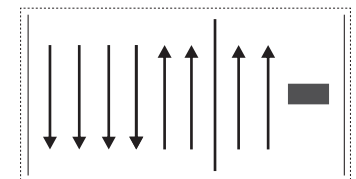

HE 6 + 2 VKF

ABBAU

Phase 45 / 47



*) Verkehrsicherung zum Auf- und Abbau der Baustellenverkehrsführung (AID) gem. HE-VZP Katalog für AkD

(Beispiel)

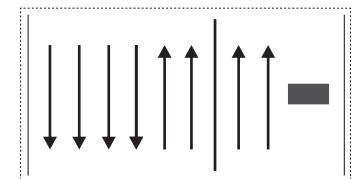
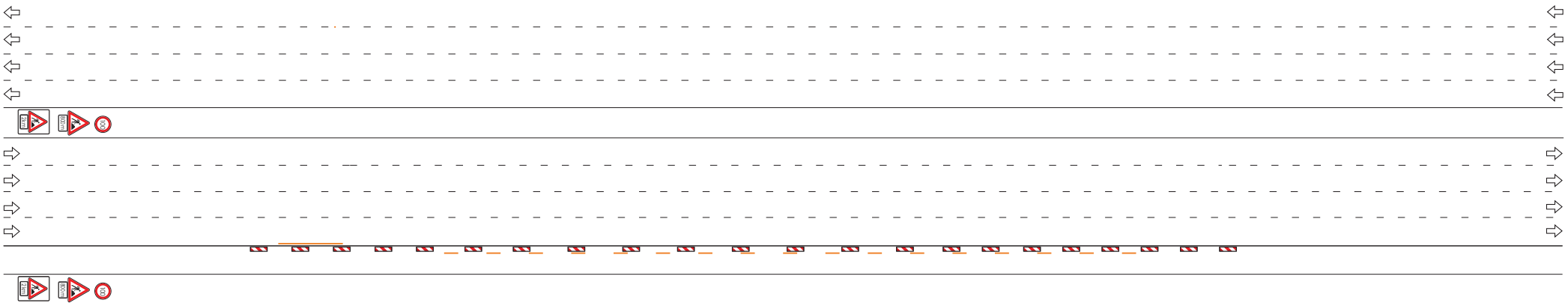

HE 6 + 2 VKF

ABBAU

Phase 46 / 47



*) Verkehrssicherung zum Auf- und Abbau
der Baustellenverkehrsführung (AID)
gem. HE-VZP Katalog für AkD

(Beispiel)

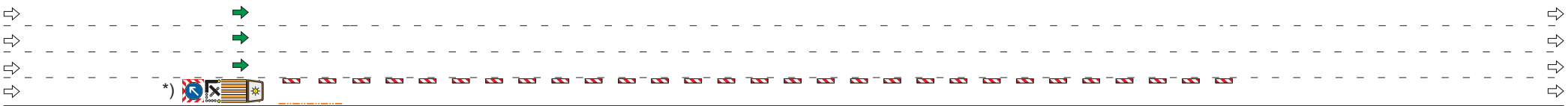
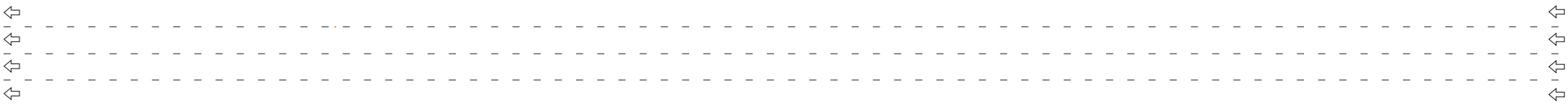

- Umbau der Baken
- Demarkierung der Leitlinien
- Abbau der Beschilderung

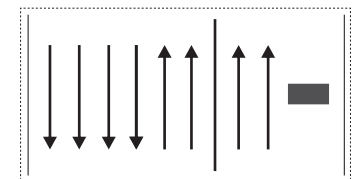

HE 6 + 2 VKF

ABBAU

Phase 47 / 47



*) **Verkehrssicherung zum Auf- und Abbau
der Baustellenverkehrsführung (AID)
gem. HE-VZP Katalog für AkD**

(Beispiel)