Hessen Mobil
Straßen- und Verkehrsmanagement

HESSEN

Verkehrsmengenkarte für Hessen

Ausgabe 2015

Herausgeber:
Hessen Mobil
Straßen- und Verkehrsmanagement
- Dezernat Verkehrstechnik und Straßenausstattung -
Wilhelmstraße 10, 65185 Wiesbaden
www.mobil.hessen.de

Maßstab 1 : 200.000

10 8 6 4 2 0 5 10 15 km

Copyright 2015 by
Hessen Mobil
Straßen- und Verkehrsmanagement

Bearbeitung u. digitale Kartografie:
Hessische Zentrale für Datenverarbeitung, Wiesbaden www.hzd.hessen.de

Durchschnittliche tägliche Verkehrsmengen (Jahresmittelwerte DTV) auf "Freien Strecken"

DTV - Bandbreiten:

- bis 1000 Kfz / 24 Std.
- 1001 bis 3000 Kfz / 24 Std. (0,5 mm)
- 3001 bis 5000 Kfz / 24 Std. (1,0 mm)
- mehr als 5000 Kfz / 24 Std. veränderliche Bandbreite: 1 mm = 5000 Kfz (9,0 mm = 45000 Kfz)

55000 DTV Gesamtverkehr (Kfz)
2891 DTV Schwerverkehr (Kfz)
80 DTV Fahrräder
Lage der Zählstelle.
Quadrat. Signatur: Unterstützung durch portables autom. Zählgerät

Farben der DTV - Bänder

- Bundesautobahn (90010 / 1612)
- Bundesstraße (55009 / 3091 / 80)
- Landesstraße (35008 / 704 / 77)

kursive Werte: signifikante Differenz zu den Werten 2010

Schwerverkehr = Busse, LKW mit mehr als 3,5 t zulässiges Gesamtgewicht ohne bzw. mit Anhänger, Sattelfahrzeuge

Signaturen der Bundeautobahn - Anschlussstellen:

◇ BAB - Kreuz ▽ BAB - Dreieck ○ BAB - Anschlussstelle

Allgemeine Signaturen:
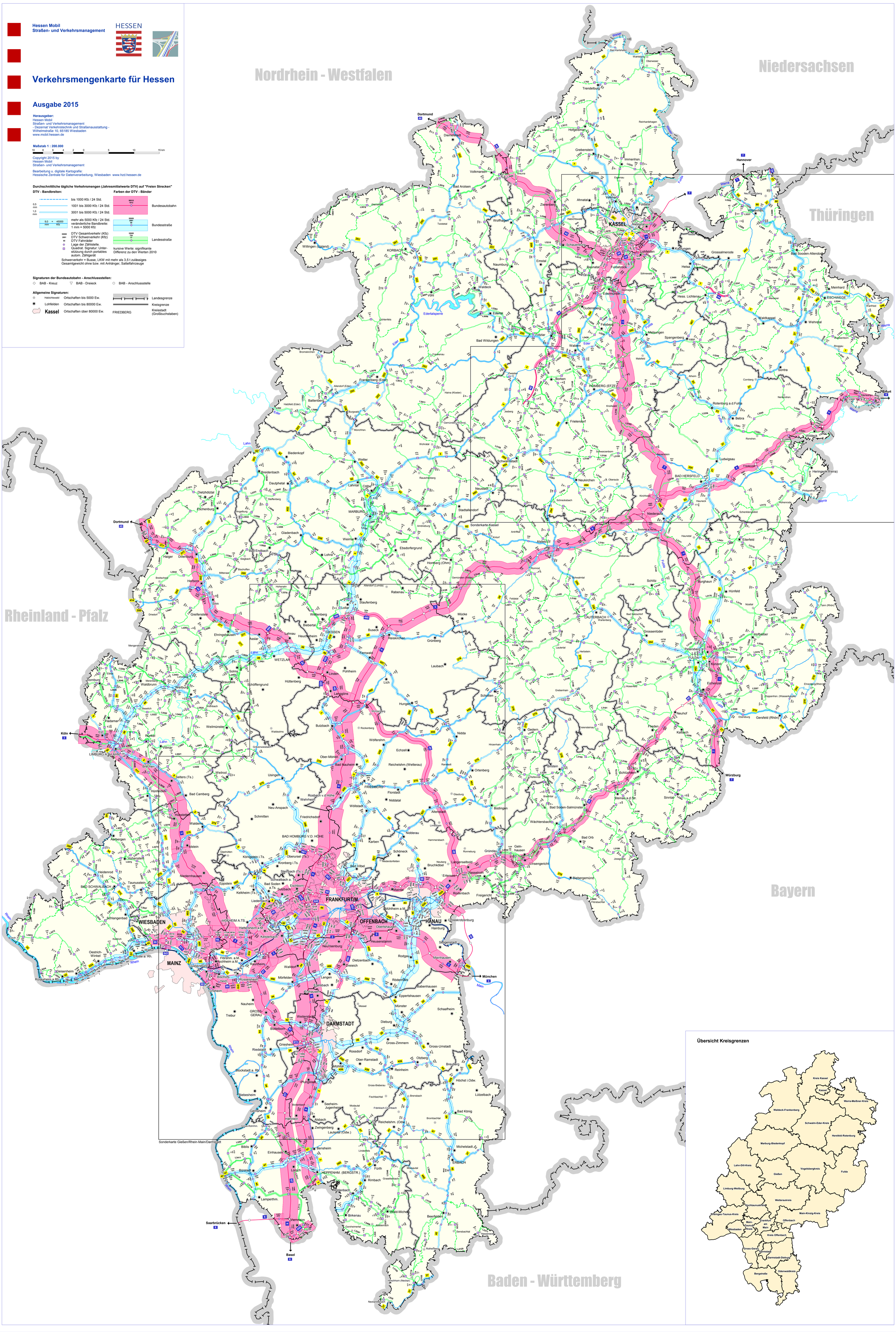
- Habichtswald — Ortschaften bis 5000 Ew.
- Lohfelden — Ortschaften bis 80000 Ew.
- Kassel — Ortschaften über 80000 Ew.
- Landesgrenze
- Kreisgrenze
- FRIEDBERG — Kreisstadt (Großbuchstaben)