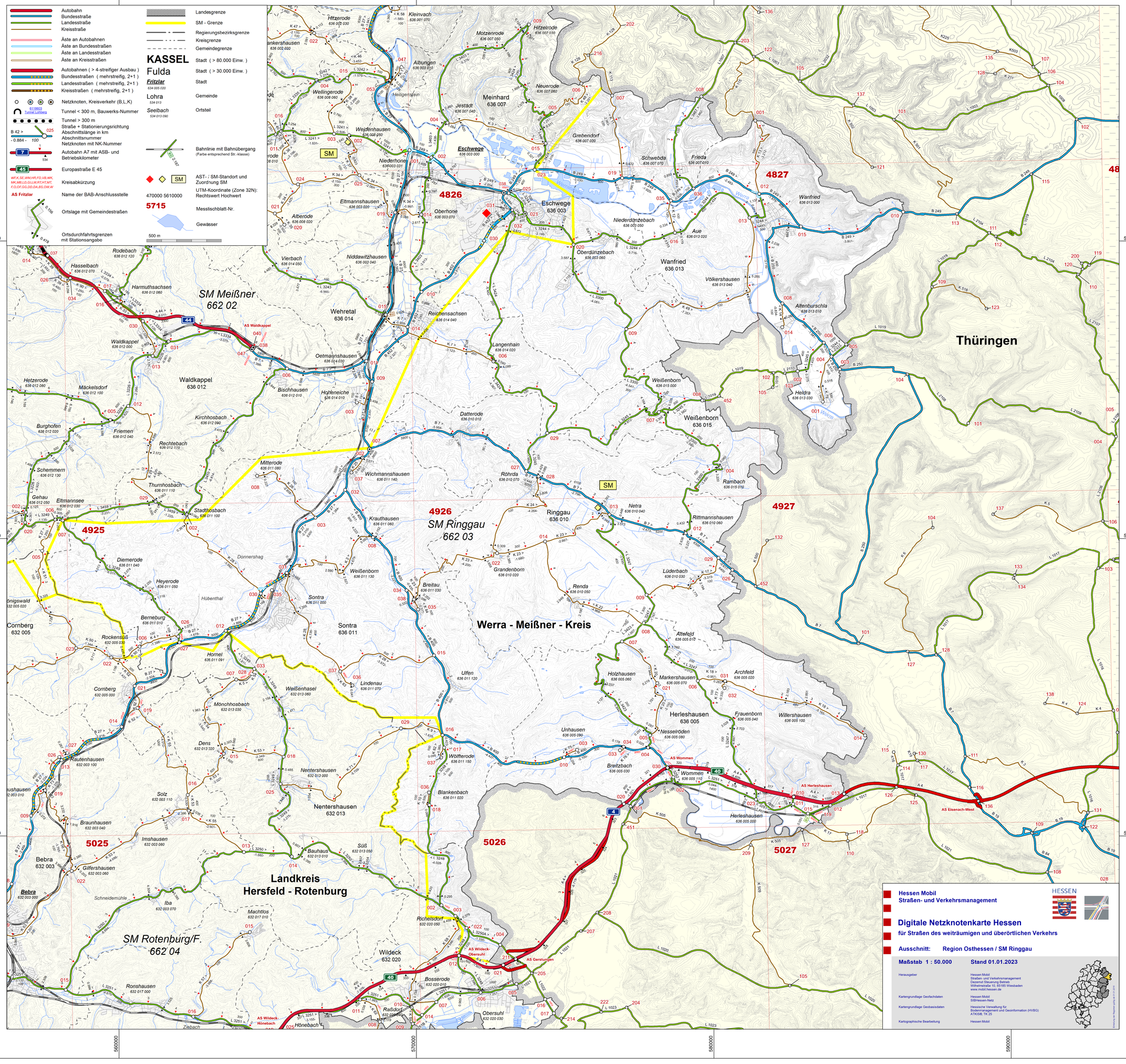

	VNK	NNK	Länge	LFDNR	
A 4	5026 021	5026 211	456	600	HR 6
A 44	4825 040	4825 038	28	3340	WM3340
	4825 038	4825 047	48	3360	WM3360
B 27	4924 013	4924 026	133	4600	HR 46
	4925 014	4925 021	1458	4800	HR 48
	4925 030	4925 031	1127	5200	WM 52
B 249	4826 038	4826 025	143	300	WM 3
B 400	4926 030	4926 004	850	100	WM 1
	4926 004	4926 034	843	200	WM 2
L 3248	5026 022	5026 003	554	300	HR 3
	5026 003	5026 002	603	400	HR 4
L 3249	4925 027	4925 026	209	600	WM 6
L 3250A	5026 016	5026 017	560	300	HR 3
L 3251	5026 014	5026 007	655	900	HR 9
	4926 001	4926 002	1914	1300	WM 13
	4927 011	4927 010	295	1700	WM 17
	4927 011	4927 015	612	1800	WM 18
	4927 015	4927 119	508	1900	WM 19
	4927 015	4927 012	832	2000	WM 20
L 3252	4926 030	4926 002	533	100	WM 1
L 3423	4926 004	4926 005	456	100	WM 1
K 5	4925 007	4925 028	589	100	WM 1
K 28	4925 030	4925 035	668	200	WM 2
K 52	4925 014	4925 019	894	100	HR 1
	4925 019	4925 021	655	200	HR 2
K 54	4925 028	4925 033	181	300	WM 3
K 62	5025 008	5025 011	1163	100	HR 1
K 73	4924 009	4924 019	1126	100	HR 1
	4924 009	4924 027	348	300	HR 3
K 75	4926 010	4926 003	529	100	WM 1
K 76	4926 033	4926 034	206	100	WM 1
K 83	4925 036	4925 037	654	100	WM 1

Kreis-Abkürzungen:
HR = Landkreis Hersfeld-Rotenburg
WM = Werra-Meißner-Kreis